



Resolución Directoral

Miraflores, 15 de Mayo del 2023

VISTO:

El Expediente N° 23-008901-001 que contiene el Informe N°082-2023-OEPP-HEJCU emitido por la Directora Ejecutiva de la Oficina Ejecutiva de Planeamiento y Presupuesto, quien, a su vez, remite el Informe N° 034-2023-EP-OEPP-HEJCU emitido la Coordinadora del Equipo de Planeamiento de la citada oficina del Hospital de Emergencias José Casimiro Ulloa; y,

CONSIDERANDO:

Que, el numeral 13.3 del artículo 13° Capítulo II del Decreto Legislativo N° 1440 Decreto Legislativo del Sistema Nacional de Presupuesto Público, precisa que el Presupuesto del Sector Público tiene como finalidad el logro de resultados a favor de la población y del entorno, así como mejorar la equidad en observancia a la sostenibilidad y responsabilidad fiscal conforme a la normatividad vigente, y se articula con los instrumentos del SINAPLAN;

Que, el numeral 13.6 del artículo 13° Capítulo II del mencionado Decreto Legislativo, establece que el Presupuesto del Sector Público se estructura, gestiona y evalúa bajo la lógica del Presupuesto por Resultado (PpR), la cual constituye una estrategia de gestión pública que vincula los recursos a productos y resultados medibles a favor de la población;

Que, mediante la Resolución de Presidencia de Consejo Directivo N° 033-2017-CEPLAN-PCD y modificatorias, se aprobó la "Guía para el Planeamiento Institucional" instrumento normativo que tiene como objetivo establecer las pautas para el planeamiento institucional que comprende la política y los planes que permite la elaboración o modificación del Plan Estratégico Institucional - PEI y el Plan Operativo Institucional - POI, en el marco del ciclo de planeamiento estratégico para la mejora continua;

Que, la sección 6 de la citada Guía señala que el Plan Operativo Institucional (POI) comprende la programación multianual de las Actividades Operativas e Inversiones necesarias para ejecutar las Acciones Estratégicas Institucionales (AEI) definidas en el Plan Estratégico Institucional (PEI), por un periodo no menor de tres años, y que dicho instrumento establece los recursos financieros y las metas físicas mensuales para cada periodo anual (programación física, de costeo y financiera), en relación con los logros esperados de los objetivos del Plan Estratégico Institucional (PEI);

Que, el numeral 6.2 de la citada guía establece que el PEI se elabora y aprueba en el año previo al inicio de su vigencia, y en consecuencia la entidad debe elaborar y aprobar el POI Multianual para un periodo no menor de tres años respetando el periodo de vigencia del PEI;

Que, mediante Resolución Ministerial N° 358-2023/MINSA, Aprueban el Plan Estratégico Institucional (PEI) 2019 - 2026 ampliado del Ministerio de Salud,

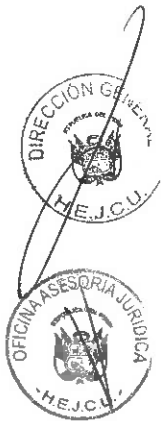

Que, mediante Resolución Ministerial N° 343-2019/MINSA, de fecha 12 de Abril 2019, aprueban la Directiva N° 262-MINSA/2019/OGPPM "Directiva Administrativa para la Elaboración, Aprobación, Seguimiento, Evaluación y Modificación del Plan Operativo Institucional del Pliego 011: MINSA", cuya finalidad es fortalecer el planeamiento operativo de los Órganos y Unidades Ejecutoras del Pliego 011: MINSA a fin de contribuir con el logro de los objetivos institucionales y acciones estratégicas del Plan Estratégico Institucional (PEI) del MINSA; aunado a ello, el literal b) del numeral 6.3 establece que, el Plan Operativo Institucional (POI) será aprobado con Resolución Ministerial por el Titular de la Entidad y, en el caso de la Unidad Ejecutora con Resolución Directoral emitida por el Titular de la Entidad;

Que, con Resolución Ministerial N°427-2023/MINSA, aprueban el Plan Operativo Institucional (POI) Multianual 2024-2026 del Pliego 011: Ministerio de Salud, que comprende diversas Unidades Ejecutoras, entre ellas el Hospital de Emergencias José Casimiro Ulloa;

Que, mediante Informe N° 082-2023-OEPP-HEJCU, emitido por la Directora Ejecutiva de la Oficina Ejecutiva de Planeamiento y Presupuesto, quien, a su vez, remite el Informe N° 034-2023-EP-OEPP-HEJCU emitido la Coordinadora del Equipo de Planeamiento de la citada oficina, mediante el cual emite la propuesta del **Plan Operativo Institucional (POI) Multianual 2024-2026 del Hospital de Emergencias José Casimiro Ulloa**, según los lineamientos del Ministerio de Salud y la normativa vigente y recomienda que el expediente siga su trámite correspondiente, para que la misma sea aprobada con acto resolutivo;

Que, el literal a) del artículo 14° del Reglamento de Organización y Funciones del Hospital de Emergencias José Casimiro Ulloa establece que la Oficina Ejecutiva de Planeamiento y Presupuesto propone, entre otros, el Plan Estratégico y Operativo del Hospital, conforme a lo señalado en los párrafos precedentes y de la revisión del **Plan Operativo Institucional (POI) Multianual 2024-2026 del Hospital de Emergencias José Casimiro Ulloa**, el cual se verificó que la misma cumple con la normatividad legal vigente, por lo tanto, resulta necesario aprobar el citado plan a través del acto resolutivo la resolución correspondiente;

Con el visado de la Directora Ejecutiva de la Oficina Ejecutiva de Planeamiento y Presupuesto y de la Jefa de la Oficina de Asesoría Jurídica del Hospital de Emergencias José Casimiro Ulloa.

De conformidad con lo dispuesto en el literal d) del artículo 11° del Reglamento de Organización y Funciones del Hospital de Emergencias José Casimiro Ulloa, aprobado por Resolución Ministerial N° 767-2006/MINSA.

En uso de sus atribuciones y facultades conferidas;

SE RESUELVE:

ARTÍCULO 1.- Aprobar el Plan Operativo Institucional (POI) Multianual 2024-2026 del Hospital de Emergencias José Casimiro Ulloa, el mismo que como anexo forma parte integrante de la presente resolución, por las razones expuestas en la parte considerativa.

ARTÍCULO 2.- Encargar a la Oficina Ejecutiva de Planeamiento y Presupuesto la difusión, implementación, supervisión y cumplimiento del citado plan.

ARTÍCULO 3.- Disponer que la Oficina de Comunicaciones publique la presente resolución en el portal web institucional de la entidad (www.hejcu.gob.pe).

Regístrese, comuníquese y cúmplase

MINISTERIO DE SALUD
Hospital de Emergencias "José Edmundo Ulloa"

.....
DR. PAUL MINOSTROZA CASTILLO
Director General
C.M.P. 17758 D.N.E. 7675



RHC/RJAG/NCV/wifr

Distribución:

- Dirección General
- Dirección Ejecutiva de Administración
- Of. Ejec. de Planeamiento y Presupuesto
- Of. de Asesoría Jurídica
- Of. de Comunicaciones
- Archivo

Pliego 011: MINSA

Hospital de Emergencias “José Casimiro Ulloa”



**PLAN OPERATIVO INSTITUCIONAL (POI)
MULTIANUAL – 2024 - 2026**

INDICE

PRESENTACION	2
I. RESUMEN EJECUTIVO	3
II. POLITICA INSTITUCIONAL	3
2.1 Visión	3
2.2 Misión	3
2.3 Misión del Ministerio de Salud	3
2.4 Objetivos Estratégicos Institucionales	3
2.5 Acciones Estratégicos Institucionales	7
III. ORGANIZACIÓN FUNCIONAL	8
3.1 Organigrama	8
3.2 Funciones Generales	9
IV. ACCIONES ESTRATEGICAS INSTITUCIONALES (POI) PRIORIZADAS POR OBJETIVO ESTRATEGICO INSTITUCIONAL (OEI)	9
4.1 Acciones Estratégicas Priorizadas por Objetivos Estratégicos	9
4.2 Distribución de las Actividades Operativas por Objetivos Estratégicos	10
4.3 Actividades Operativas por Objetivo y Acción Estratégica	11
V. FORMATO DEL APLICATIVO CEPLAN V.01	12



PRESENTACION

El Hospital de Emergencias “José Casimiro Ulloa” (HEJCU) es un órgano desconcentrado del Ministerio de Salud, que cuenta con autonomía económica y financiera, en el marco de las políticas establecidas por el Ministerio de Salud, es el establecimiento de salud de Nivel III-E, Altamente especializado que brinda a la población atención médico quirúrgica en emergencias y urgencias de referencia local y nacional, contribuyendo a reducir la mortalidad por emergencia y urgencia médica.

Nuestra entidad recibe a pacientes en condición de emergencias y/o urgencia que son atendidos por médicos especializados en la atención de la emergencia, así como por personal no médico altamente capacitado para el apoyo al diagnóstico y tratamiento de las emergencias.

El POI Multianual 2024 – 2026 del Hospital de Emergencias José Casimiro Ulloa es un instrumento de gestión, en el cual se establece la programación de metas físicas y de costeo que se espera alcanzar entre los años 2024 – 2026, constituyéndose en un instrumento administrativo de gestión institucional que contiene el conjunto de actividades priorizadas a desarrollarse durante los tres años.

En el marco de la Guía para el Planeamiento Institucional del CEPLAN, los Planes Operativos Institucionales de las entidades públicas deben estar articulados a las Acciones Estratégicas Institucionales y Objetivos Estratégicos Institucionales de su respectivo Plan Estratégico Institucional – PEI.

El Plan Operativo Institucional Multianual 2024 – 2026 del Hospital de Emergencias José Casimiro Ulloa ha sido elaborado en el marco de la Guía para el Planeamiento Institucional y sus modificatorias, que orienta los planes institucionales de las entidades integrantes del Sistema Nacional de Planeamiento Estratégico – SINAPLAN; Resolución Directoral N° 0005-2022-EF/54.01 modifica la Directiva N° 0005-2021-EF/54.01 “Directiva para la Programación Multianual de Bienes, Servicios y Obras”, publicada el 25.11.2022, Resolución Directoral N° 0005-2023/EF/50.01 aprueba la Directiva N° 0002-2023-EF/50.01 “Directiva de Programación Multianual Presupuestaria y Formulación Presupuestaria”, de fecha 16.03.2023, Resolución Ministerial N° 343-2019/MINSA, que aprueba la Directiva N° 262-MINSA/2019/OGPPM “Directiva Administrativa para la Elaboración, Aprobación, Seguimiento, Evaluación, y Modificación del Plan Operativo Institucional del Pliego 011: MINSA”; y con Resolución Ministerial N° 427-2023/MINSA aprueba “El Plan Operativo Institucional (POI) Multianual 2024 – 2026 del Pliego 011: Ministerio de Salud”.



I. RESUMEN EJECUTIVO

El Plan Operativo Institucional Multianual 2024 – 2026 – POIM del Hospital de Emergencias José Casimiro Ulloa, es un documento de gestión que se encuentra elaborado en el marco de la Guía para el Planeamiento Institucional y sus modificatorias, la cual establece las pautas del planeamiento institucional que comprende la Política General de Gobierno y los planes institucionales de las entidades integrantes del Sistema Nacional de Planeamiento Estratégico – SINAPLAN; Resolución Directoral N° 0005-2022-EF/54.01 modifica la Directiva N° 0005-2021-EF/54.01 “Directiva para la Programación Multianual de Bienes, Servicios y Obras”, publicada 25.11.2022, Resolución Directoral N° 0005-2023/EF/50.01 aprueba la Directiva N° 0002-2023-EF/50.01 “Directiva de Programación Multianual Presupuestaria y Formulación Presupuestaria”, de fecha 16.03.2023, Resolución Ministerial N° 343-2019/MINSA, que aprueba la Directiva N° 262-MINSA/2019/OGPPM “Directiva Administrativa para la Elaboración, Aprobación, Seguimiento, Evaluación, y Modificación del Plan Operativo Institucional del Pliego 011: MINSA”.

Mediante Resolución Ministerial N° 427-2023/MINSA aprueba “El Plan Operativo Institucional (POI) Multianual 2024 – 2026 del Pliego 011: Ministerio de Salud”, a cuyos objetivos y acciones estratégicas Institucionales se articula el Plan Operativo Institucional Multianual 2024 – 2026 del Hospital de Emergencias José Casimiro Ulloa.

El POI Multianual 2024 – 2026, visibiliza el conjunto de intervenciones dirigidas a la atención de la salud de las personas en emergencias y urgencias, así como también, a mejora de la infraestructura y equipamientos de los departamentos y de apoyo al diagnóstico, conformada por 94 actividades operativas, de los cuales 29 actividades operativas, corresponde al Programa 0002: Programa Articulado Nutricional, (4) actividades al Programa 0016: TBC – VIH / SIDA, (4) actividades al Programa 0017: Enfermedades Metaxenicas y Zoonosis, (4) actividades al Programa 0018: Enfermedades No Transmisibles, (8) actividades al Programa 0068: Reducción de Vulnerabilidad y Atención de Emergencias por Desastres, (8) actividades al Programa 0104: Reducción de la Mortalidad por Emergencias y Urgencias Médicas, (14) actividades al Programa 1001: Productos Específicos para Desarrollo Infantil Temprano, (5) actividades al Programa 9001: Acciones Centrales y (18) actividades al Programa 9002: Asignaciones Presupuestarias que no Resultan en Productos.

El presente POI Multianual 2024 – 2026, ha sido formulado con la participación de cada uno de los integrantes de las diferentes unidades orgánicas del Hospital de Emergencias José Casimiro Ulloa, de acuerdo a los criterios establecidos por el Ministerio de Salud, y constituye el firme compromiso de todo los actores institucionales involucrados por alcanzar las metas propuestas de los indicadores de desempeño, mejorando la calidad de los procesos, incrementando la actividad y la eficiencia de las actividades asistenciales y administrativas; así como el uso racional de los recursos económicos, en el marco de una gestión por proceso enfocada a resultados y la satisfacción de nuestro usuarios.

II. POLITICA INSTITUCIONAL

Contar con un Sistema de salud que asegure el acceso universal al ciudadano y la atención integral en salud individual con el abordaje de los determinantes sociales de la salud priorizados, según el ciclo de vida y necesidades de la población, independientemente de su condición socioeconómica y de su ubicación geográfica, con enfoques de género, de derechos en salud y de interculturalidad.

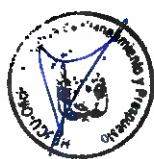

2.1. Visión

Ser líder del sistema de atención de emergencias y urgencias a nivel nacional, promoviendo la docencia e investigación, empleando tecnología de punta, innovadora y comprometida.



2.2. Misión

Contribuir a mejorar la salud de la población atendiéndola en situaciones de emergencia y urgencia en forma oportuna, con equidad, calidad, calidez, eficiencia, eficacia y desarrollando la Docencia en Salud.



2.3. Misión del Ministerio de Salud

"Conducir con eficiencia e integridad el sistema Nacional Coordinado y Descentralizado de Salud basado en Redes Integradas de Salud, la política para el aseguramiento universal en salud, y las políticas y acciones intersectoriales sobre los determinantes sociales; en beneficio de la salud y el bienestar de la población".

2.4. Objetivos Estratégicos Institucionales

El Plan Estratégico Institucional 2019 – 2026 ampliado del Ministerio de Salud aprobado con Resolución Ministerial N° 358-2023/MINSA, se tienen los siguientes objetivos y acciones estratégicas a nivel institucional:

OEI / AEI	
CÓDIGO	DESCRIPCIÓN
OEI.01	Prevenir, vigilar, controlar y reducir el impacto de las enfermedades, daños y condiciones que afectan la salud de la población, con énfasis en las prioridades nacionales.
AEI.01.01	Vacunación completa en niñas y niños menores de 15 meses de edad, y en niñas entre 9 y 13 años, con coberturas óptimas.
AEI.01.02	Prevención y control de enfermedades transmisibles, fortalecidos; con énfasis en las prioridades sanitarias.
AEI.01.03	Vigilancia y control de las Infecciones Asociadas a la Atención Sanitaria.
AEI.01.04	Promoción del uso racional de antimicrobianos y psicofármacos, fortalecida.
AEI.01.05	Prevención, detección precoz y atención integral oportuna de la anemia en niñas y niños menores de 36 meses, mujeres adolescentes y gestantes; y de la desnutrición crónica infantil.
AEI.01.06	Prevención, detección precoz y atención integral, por curso de vida, de enfermedades no transmisibles con énfasis en las prioridades sanitarias nacionales.
AEI.01.07	Prevención, detección precoz y atención integral, por curso de vida, de problemas de salud mental, con énfasis en el ámbito intrafamiliar y comunitario, y en la violencia y adicciones.
AEI.01.08	Prevención, detección, atención y vigilancia integral de riesgos y daños relacionados al trabajo que afectan la salud de las personas, implementados con eficiencia.
AEI.01.09	Prevención, detección, atención y vigilancia integral de los factores de riesgo relacionados al medio ambiente que afectan la salud de la población, implementados con eficiencia.
AEI.01.10	Identificación, notificación y control de brotes, epidemias y otros eventos de importancia de salud pública, oportunos.



PLAN OPERATIVO INSTITUCIONAL (POI) MULTIANUAL – 2024 - 2026

OEI / AEI	
CÓDIGO	DESCRIPCIÓN
OEI.02	Garantizar el acceso a cuidados y servicios de salud de calidad organizados en Redes Integradas de Salud, centradas en la persona, familia y comunidad, con énfasis en la promoción de la salud y la prevención de la enfermedad.
AEI.02.01	Portabilidad del derecho al acceso a los servicios de salud, efectiva.
AEI.02.02	Mecanismos de pago de prestaciones a los asegurados; eficientes, oportunos y transparentes.
AEI.02.03	Redes Integradas de Salud, implementadas progresivamente a nivel nacional.
AEI.02.04	Atención de Urgencia y Emergencias Médicas, eficiente y oportuna.
AEI.02.05	Referencia y Contrarreferencia eficiente y oportuna, organizada en un sistema nacional.
AEI.02.06	Sistema de suministro público de recursos de salud, eficiente, oportuno y transparente.
AEI.02.07	Atención de la salud a comunidades indígenas y nativas, con enfoque de pertinencia cultural implementada gradualmente.
AEI.02.08	Provisión segura, oportuna y de calidad de sangre, hemocomponentes y hemoderivados, así como de órganos, tejidos y células para trasplantes, mediante sistemas eficientes.
AEI.02.09	Acciones preventivas y promocionales incorporadas en la atención de salud en todos los niveles.

OEI / AEI	
CÓDIGO	DESCRIPCIÓN
OEI.03	Velar por la eficacia, seguridad y calidad de productos farmacéuticos, dispositivos médicos y productos sanitarios, y la inocuidad de los alimentos y calidad del para consumo humano.
AEI.03.01	Sistema de vigilancia integral para la prevención de daños a la salud de las personas y al medio ambiente por el uso de productos farmacéuticos, dispositivos médicos y productos sanitarios, implementado.
AEI.03.02	Sistema de vigilancia integral de la inocuidad de alimentos y la calidad del agua; implementados.

OEI / AEI	
CÓDIGO	DESCRIPCIÓN
OEI.04	Fortalecer la rectoría y la gobernanza sobre el sistema de salud, y la gestión institucional; para el desempeño eficiente, ético e íntegro, en el marco de la modernización de la gestión pública.
AEI.04.01	Articulación intergubernamental, intersectorial y con la sociedad civil, fortalecida para la implementación de las políticas nacionales, planes y normas técnicas de salud y la gestión de contingencias y conflictos.
AEI.04.02	Gestión orientada a resultados al servicio de la población, con procesos optimizados y procedimientos administrativos simplificados.
AEI.04.03	Asignación y gestión del presupuesto público eficiente y orientado a resultados en el sistema de salud.
AEI.04.04	Participación activa del Ministerio de Salud en los organismos y espacios internacionales.
AEI.04.05	Sistema de Control Interno, Plan de Integridad y lucha contra la corrupción fortalecido.
AEI.04.06	Planificación y gestión sectorial de inversiones y mantenimiento en salud eficiente.



PLAN OPERATIVO INSTITUCIONAL (POI) MULTIANUAL – 2024 - 2026

OEI / AEI	
CÓDIGO	DESCRIPCIÓN
OEI.05	Mejorar la gestión y el desarrollo de los recursos humanos en salud con énfasis en competencias, y la disponibilidad equitativa en el país.
AEI.05.01	Plan de Dotación de recursos humanos en salud acordado con Gobiernos Regionales, implementado.
AEI.05.02	Acuerdos entre instituciones formadoras e instituciones prestadoras, implementados.
AEI.05.03	Formación profesional y desarrollo de capacidades para la atención y gestión en salud, con énfasis en uso de TIC y entrenamiento especializado en epidemiología (PREEC), implementado.

OEI / AEI	
CÓDIGO	DESCRIPCIÓN
OEI.06	Mejorar la toma de decisiones, la prestación de servicios públicos, el empoderamiento y la satisfacción de la población a través del Gobierno Digital en Salud.
AEI.06.01	Mecanismos de generación de evidencias para la toma de decisiones para prevención y control de las enfermedades, implementados.
AEI.06.02	Información de la Historia Clínica Electrónica de usuarios en el sistema de salud, disponible.
AEI.06.03	Sistemas de Información e infraestructura tecnológica del Sector Salud, fortalecidos.
AEI.06.04	Prestación y gestión de servicios de salud con el uso de telemedicina, tele gestión y teleeducación, implementados en las Redes Integradas de Salud.
AEI.06.05	Gobierno Abierto, implementado que facilita información al público y la rendición de cuentas.

OEI / AEI	
CÓDIGO	DESCRIPCIÓN
OEI.07	Fortalecer las capacidades y la gestión de la generación, el análisis, el uso y la transferencia del conocimiento en salud.
AEI.07.01	Sistema de seguimiento y evaluación de planes, programas e intervenciones en el sector salud, implementado.
AEI.07.02	Repositorio Único Nacional de Información en Salud (REUNIS), fortalecido.

OEI / AEI	
CÓDIGO	DESCRIPCIÓN
OEI.08	Fortalecer la gestión del riesgo y defensa ante emergencias y desastres.
AEI.08.01	Sistema Nacional de Gestión del Riesgo de Desastres y Defensa Nacional en Salud, implementado.
AEI.08.02	Capacitación en todos los procesos de gestión del riesgo ante desastres, basada en enfoque territorial y de priorización, desarrollada en las unidades ejecutoras del sector salud.
AEI.08.03	Sistema nacional de vigilancia epidemiológica y monitoreo de emergencias sanitarias y desastres conducido eficientemente con reporte a COE salud.
AEI.08.04	Entrenamiento en habilidades para la prevención y reducción de la vulnerabilidad y aumento de la resiliencia, de las comunidades organizadas frente al riesgo de desastres, fortalecido.
AEI.08.05	Gestión y comunicación eficiente y oportuna al COE salud, de la información de casos de emergencias masivas y desastres, fortalecida.

El Hospital de Emergencias “José Casimiro Ulloa”, de acuerdo a sus funciones generales tiene los siguientes objetivos y acciones estratégicas:



OE01. Prevenir, vigilar, controlar y reducir el impacto de las enfermedades, daños y condiciones que afectan la salud de la población, con énfasis en las prioridades nacionales.

OE02. Garantizar el acceso a cuidados y servicios de salud de calidad organizados en Redes Integradas de Salud, centrada en la persona, familia y comunidad, con énfasis en la promoción de la salud y la prevención de la enfermedad.

OE04. Fortalecer la rectoría, la gobernanza y la gestión institucional; eficiente, ética e íntegra, en el marco de la modernización de la gestión pública.

OE05. Mejorar la gestión y el desarrollo de los recursos humanos en salud con énfasis en competencias, y la disponibilidad equitativa en el país.

OE06. Mejorar la toma de decisiones, la prestación de servicios públicos, el empoderamiento y la satisfacción de la población a través del Gobierno Digital en Salud.

OE07. Fortalecer las capacidades y la gestión de la generación, el análisis, el uso y la transferencia del conocimiento en salud.

OE08. Fortalecer la gestión del riesgo y defensa ante emergencias y desastres.

2.5. ACCIONES ESTRATÉGICAS INSTITUCIONALES

AEI.01.02 Prevención y control de enfermedades transmisibles; fortalecidos; con énfasis en las prioridades sanitarias nacionales.

AEI.01.06 Prevención; detección precoz y atención integral; por curso de vida; de enfermedades no transmisibles con énfasis en las prioridades sanitarias nacionales.

AEI.01.09 Prevención; detección; atención y vigilancia integral de los factores de riesgo relacionados al medio ambiente que afectan la salud de la población; implementados con eficiencia.

AEI.02.03 Redes integradas de salud; implementadas progresivamente a nivel nacional.

AEI.02.04 Atención de urgencias y emergencias médicas; eficientes y oportunas.

AEI.04.02 Gestión orientada a resultados al servicio de la población; con procesos optimizados y procedimientos administrativos simplificados.

AEI.04.03 Asignación y gestión del presupuesto público eficiente y orientado a resultados en el sistema de salud.

AEI.04.05 Sistema de control interno; plan de integridad y lucha contra la corrupción fortalecido.

AEI.05.01 Plan de dotación de recursos humanos en salud acordado con gobiernos regionales; implementados.



AEI.08.04 Entrenamiento en habilidades para la prevención y reducción de la vulnerabilidad y aumento de la resiliencia; de las comunidades organizadas frente al riesgo de desastres; fortalecido.

AEI.08.05 Gestión y comunicación eficiente y oportuna al COE Salud; de la información de casos de emergencias masivas y desastres; fortalecida.

III. ORGANIZACIÓN FUNCIONAL

3.1 Organigrama





ORGANIGRAMA ESTRUCTURAL DEL HOSPITAL DE EMERGENCIAS "JOSE CASMIRO ULLOA"

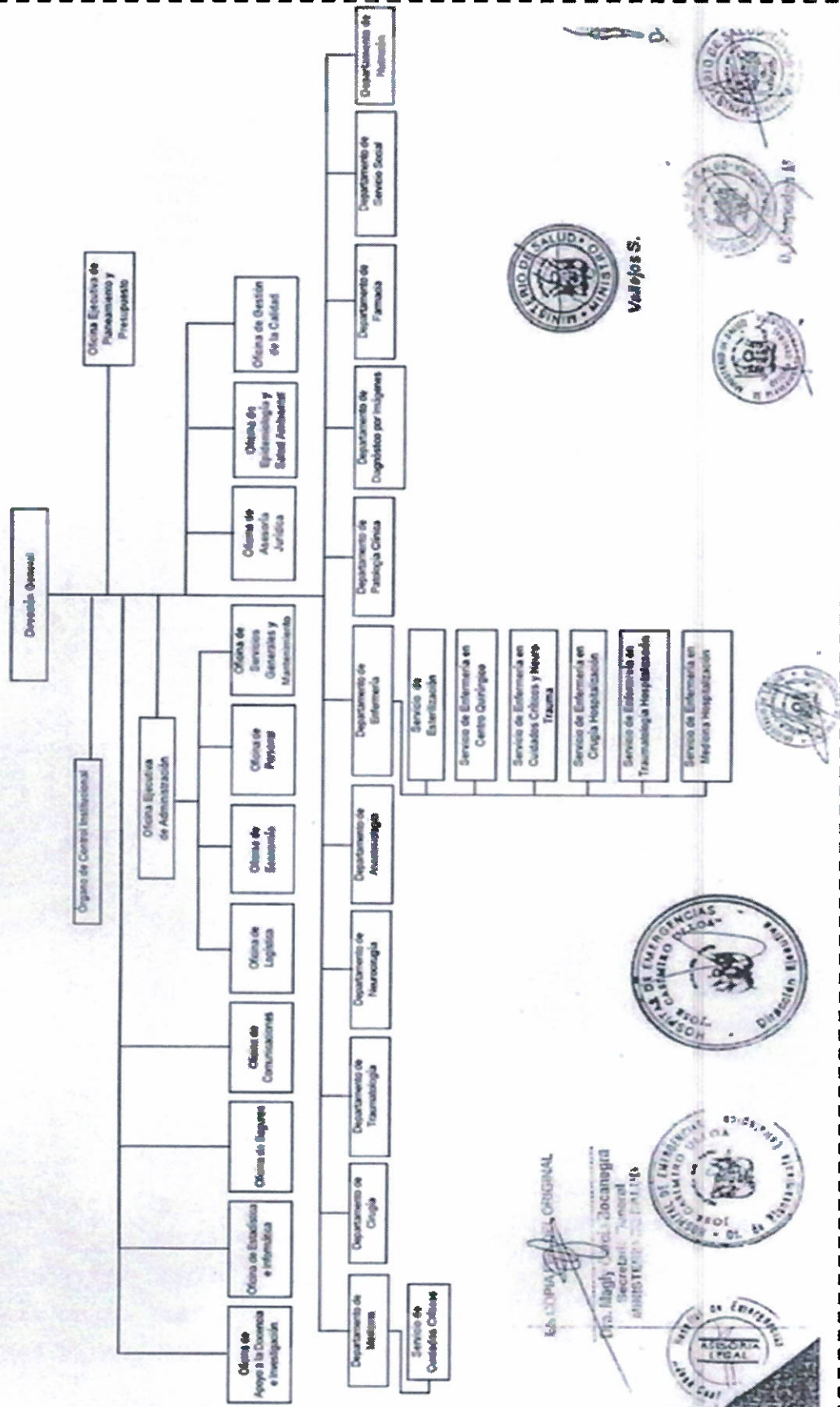

COPIA ORIGINAL
Cecilia Magaly Córdova Zocanegra
Secretaría General
MINISTERIO DE SALUD



Veracruz S.



3.2 Funciones Generales

El Hospital de Emergencias José Casimiro Ulloa, es un órgano desconcentrado, que depende jerárquicamente del Ministerio de Salud, dirigido exclusivamente a la atención oportuna y especializada de las emergencias y urgencias médicas quirúrgicas que ocurren dentro y fuera del hospital, catalogado en Nivel III-E, pertenece a la Dirección de Redes Integradas de Salud Lima Centro.

El Hospital de Emergencias José Casimiro Ulloa, de acuerdo a su ROF tiene las siguientes funciones generales:

- Brindar atención especializada e integral, para recuperar la salud del paciente en situaciones de emergencia y urgencias médico quirúrgicas, dentro y fuera del ámbito hospitalario.
- Garantizar la cobertura de atención médico quirúrgica de emergencia y urgencia en forma oportuna y eficaz a la población demandante de Lima metropolitana.
- Apoyar la atención de emergencias y desastres a nivel nacional si la situación así lo amerita, en coordinación con las instancias pertinentes.
- Apoyar la docencia universitaria en la formación y especialización de Recursos Humanos en mérito a los convenios con las universidades e instituciones educativas para la salud.
- Administrar los recursos humanos, materiales económicos y financieros para lograr la misión y objetivos en cumplimiento a las normas vigentes.

IV. ACCIONES ESTRATEGICAS INSTITUCIONALES (AEI) PRIORIZADAS POR OBJETIVO ESTRATEGICO INSTITUCIONAL (OEI) PROGRAMACIÓN FINANCIERA

4.1 Acciones Estratégicas Priorizadas por Objetivos Estratégicos

Cuadro N° 01
Acciones Estratégicas Institucionales Priorizadas

OEI / AEI	
CÓDIGO	DESCRIPCIÓN
OEI.01	Prevenir, vigilar, controlar y reducir el impacto de las enfermedades, daños y condiciones que afectan la salud de la población, con énfasis en las prioridades nacionales.
AEI.01.02	Prevención y control de enfermedades transmisibles, fortalecidos; con énfasis en las prioridades sanitarias.
AEI.01.06	Prevención, detección precoz y atención integral, por curso de vida, de enfermedades no transmisibles con énfasis en las prioridades sanitarias nacionales.

OEI / AEI	
CÓDIGO	DESCRIPCIÓN
OEI.02	Garantizar el acceso a cuidados y servicios de salud de calidad organizados en Redes Integradas de Salud, centradas en la persona, familia y comunidad, con énfasis en la promoción de la salud y la prevención de la enfermedad.
AEI.02.02	Mecanismos de pago de prestaciones a los asegurados; eficientes, oportunos y transparentes.
AEI.02.03	Redes Integradas de Salud, implementadas progresivamente a nivel nacional.

AEI.02.04	Atención de Urgencia y Emergencias Médicas, eficiente y oportuna.
-----------	---

OEI / AEI	
CÓDIGO	DESCRIPCIÓN
OEI.04	Fortalecer la rectoría y la gobernanza sobre el sistema de salud, y la gestión institucional; para el desempeño eficiente, ético e íntegro, en el marco de la modernización de la gestión pública.
AEI.04.02	Gestión orientada a resultados al servicio de la población, con procesos optimizados y procedimientos administrativos simplificados.
AEI.04.03	Asignación y gestión del presupuesto público eficiente y orientado a resultados en el sistema de salud.
AEI.04.05	Sistema de Control Interno, Plan de Integridad y lucha contra la corrupción fortalecido.

OEI / AEI	
CÓDIGO	DESCRIPCIÓN
OEI.05	Mejorar la gestión y el desarrollo de los recursos humanos en salud con énfasis en competencias, y la disponibilidad equitativa en el país.
AEI.05.01	Plan de Dotación de recursos humanos en salud acordado con Gobiernos Regionales, implementado.

OEI / AEI	
CÓDIGO	DESCRIPCIÓN
OEI.08	Fortalecer la gestión del riesgo y defensa ante emergencias y desastres.
AEI.08.04	Entrenamiento en habilidades para la prevención y reducción de la vulnerabilidad y aumento de la resiliencia, de las comunidades organizadas frente al riesgo de desastres, fortalecido.
AEI.08.05	Gestión y comunicación eficiente y oportuna al COE salud, de la información de casos de emergencias masivas y desastres, fortalecida.

4.2 Distribución de las Actividades Operativas por Objetivos Estratégicos

Se evidencia que el Objetivo Estratégico Institucional con mayor actividad programada es el OEI.02 "Garantizar el acceso a cuidados y servicios de salud de calidad organizados en Redes Integradas de Salud, centradas en la persona, familia y comunidad, con énfasis en la promoción de la salud y la prevención de la enfermedad", registra 52 actividades operativas, para los años 2024, 2025 y 2026; seguido del OEI.01 "Prevenir, vigilar, controlar y reducir el impacto de las enfermedades, daños y condiciones que afectan la salud de la población, con énfasis en las prioridades nacionales", registra 25 actividades para el año 2024 y 26 actividades para el año 2025 y 2026, respectivamente.



Cuadro N° 02
DISTRIBUCION DE ACTIVIDADES OPERATIVAS POR OBJETIVOS ESTRATEGICOS, PERIODO 2024-2026
(En Número)

OBJETIVOS ESTRATEGICOS INSTITUCIONALES	2024	2025	2026
OEI.01	25	26	26
OEI.02	52	52	52
OEI.04	7	7	7
OEI.05	1	1	1
OEI.08	8	8	8
TOTAL	93	94	94

Fuente: Reporte del Aplicativo CEPLAN V.01 - POI 2024 - 2026

GRAFICO N° 01

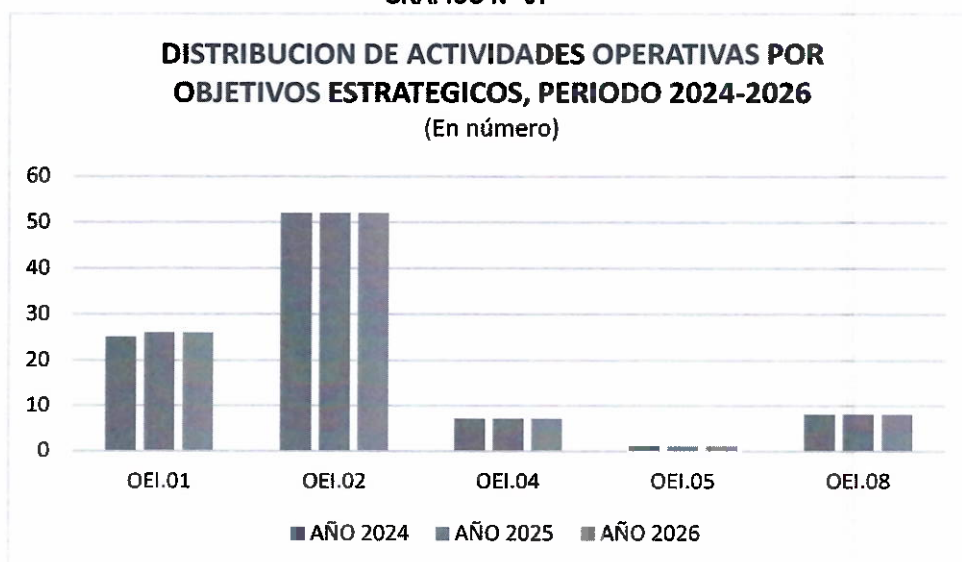

Fuente: Reporte del Aplicativo CEPLAN V.01 - POI 2024 - 2026

4.3 Actividades Operativas por Objetivo y Acción Estratégica

- Objetivo Estratégico Institucional OEI.02 "Garantizar el acceso a cuidados y servicios de salud de calidad organizados en Redes Integradas de Salud, centradas en la persona, familia y comunidad, con énfasis en la promoción de la salud y la prevención de la enfermedad", contiene la mayor cantidad programada con un total de 52 actividades.
- Objetivo Estratégico Institucional OEI.01 "Prevenir, vigilar, controlar y reducir el impacto de las enfermedades, daños y condiciones que afectan la salud de la población, con énfasis en las prioridades nacionales", seguido de un total programado de 25 actividades.

- Objetivo Estratégico Institucional OEI.08 “Fortalecer la gestión del riesgo y defensa ante emergencias y desastres”, se encuentra programado un total de 8 actividades.

OEI	AEI	Categoría Presupuestal	2024	2025	2026
OEI.01	AEI.01.02	16	4	4	4
		17	3	4	4
		1001	14	14	14
	AEI.01.06	18	4	4	4
OEI.02	AEI.02.02	2	1	1	1
	AEI.02.03	9002	17	17	17
	AEI.02.04	2	26	26	26
		104	8	8	8
OEI.04	AEI.04.02	2	2	2	2
		9001	2	2	2
		9002	1	1	1
	AEI.04.03	9001	1	1	1
	AEI.04.05	9001	1	1	1
OEI.05	AEI.05.01	9001	1	1	1
OEI.08	AEI.08.04	68	7	7	7
	AEI.08.05	68	1	1	1

Fuente: Reporte del Aplicativo CEPLAN V.01 - POI 2024 - 2026

Categoría Presupuestal del POI Multianual 2024 – 2026

- 0002: Programa Articulado Nutricional
- 0016: TBC – VIH / SIDA
- 0017: Enfermedades Metaxenicas y Zoonosis
- 0018: Enfermedades No Transmisibles
- 0068: Reducción de Vulnerabilidad y Atención de Emergencias por Desastres
- 0104: Reducción de la Mortalidad por Emergencias y Urgencias Medicas
- 1001: Productos Específicos para Desarrollo Infantil Temprano
- 9001: Acciones Centrales
- 9002: Asignaciones Presupuestarias que no Resultan en Productos

V. Formato de Aplicativo CEPLAN V 01

- ANEXO B-4: POI MULTIANUAL CON PROGRAMACION FISICA Y COSTEO



Anexo B-4
PLAN OPERATIVO INSTITUCIONAL (02 de Mayo 2023)
Año : 2024 - 2026

Periodo POI MultiAnual 2024 - 2026
Nivel de Gobierno E - GOBIERNO NACIONAL
Sector 11 - SALUD
Pliego 011 - M. DE SALUD
Unidad Ejecutora 000146 - HOSPITAL DE EMERGENCIAS CASIMIRO ULLOA

CENTRO DE COSTO: 02 - ORGANO DE CONTROL INSTITUCIONAL

OEI.04 - FORTALECER LA RECTORÍA Y LA GOBERNANZA SOBRE EL SISTEMA DE SALUD; Y LA GESTIÓN INSTITUCIONAL; PARA EL DESEMPEÑO EFICIENTE; ÉTICO E ÍNTEGRO; EN EL MARCO DE LA MODERNIZACIÓN DE LA GESTIÓN PÚBLICA
AEI.04.05 - SISTEMA DE CONTROL INTERNO; PLAN DE INTEGRIDAD Y LUCHA CONTRA LA CORRUPCIÓN FORTALECIDO.

CODIGO	ACTIVIDAD OPERATIVA	UBIGEO	U.M.	PRIORIDAD	PERIODO MULTIANUAL	META	PROGRAMACION MENSUAL										
							01	02	03	04	05	06	07	08	09	10	
AOI00014600037	ACCIONES DE CONTROL Y AUDITORIA	150122 - MIRAFLORES	ACCION	Muy Alta	2024	FISICO	7.00	6.00	7.00	7.00	6.00	7.00	6.00	7.00	6.00	7.00	7.00
					COSTEO.S/	81,034.20	60,152.62	60,152.62	60,152.62	60,152.62	60,152.62	60,152.62	60,152.62	60,152.62	60,152.62	60,152.62	
					2025	FISICO	7.00	6.00	7.00	7.00	6.00	7.00	6.00	7.00	6.00	7.00	7.00
					COSTEO.S/	75,439.72	60,151.12	60,151.12	60,151.12	60,151.12	60,151.12	60,151.12	60,151.12	60,151.12	60,151.12	60,151.12	
					2026	FISICO	7.00	6.00	7.00	7.00	6.00	7.00	6.00	7.00	6.00	7.00	7.00
					COSTEO.S/	75,439.72	60,151.12	60,151.12	60,151.12	60,151.12	60,151.12	60,151.12	60,151.12	60,151.12	60,151.12	60,151.12	

CENTRO DE COSTO: 03 - OFICINA EJECUTIVA DE PLANEAMIENTO Y PRESUPUESTO

OEI.04 - FORTALECER LA RECTORÍA Y LA GOBERNANZA SOBRE EL SISTEMA DE SALUD; Y LA GESTIÓN INSTITUCIONAL; PARA EL DESEMPEÑO EFICIENTE; ÉTICO E ÍNTEGRO; EN EL MARCO DE LA MODERNIZACIÓN DE LA GESTIÓN PÚBLICA
AEI.04.03 - ASIGNACIÓN Y GESTIÓN DEL PRESUPUESTO PÚBLICO EFICIENTE Y ORIENTADO A RESULTADOS EN EL SISTEMA DE SALUD.

CODIGO	ACTIVIDAD OPERATIVA	UBIGEO	U.M.	PRIORIDAD	PERIODO MULTIANUAL	META	PROGRAMACION MENSUAL										
							01	02	03	04	05	06	07	08	09	10	
AOI00014600046	PLANEAMIENTO Y PRESUPUESTO	150122 - MIRAFLORES	ACCION	Muy Alta	2024	FISICO	2.00	2.00	2.00	2.00	2.00	2.00	2.00	2.00	2.00	2.00	2.00
					COSTEO.S/	198,090.42	68,966.65	71,966.65	68,966.65	68,962.65	98,961.66	69,848.65	68,948.65	68,934.21	68,920.21		
					2025	FISICO	2.00	2.00	2.00	2.00	2.00	2.00	2.00	2.00	2.00	2.00	
					COSTEO.S/	22,119.47	20,584.67	23,584.67	20,582.67	20,580.67	20,576.72	21,508.72	20,563.72	20,486.78	20,470.28		
					2026	FISICO	2.00	2.00	2.00	2.00	2.00	2.00	2.00	2.00	2.00	2.00	
					COSTEO.S/	22,651.73	21,053.93	24,053.93	21,051.93	21,049.93	21,045.98	22,023.23	21,032.98	20,956.04	20,939.54		

CENTRO DE COSTO: 04 - OFICINA DE ASESORIA JURIDICA

OEI.04 - FORTALECER LA RECTORÍA Y LA GOBERNANZA SOBRE EL SISTEMA DE SALUD; Y LA GESTIÓN INSTITUCIONAL; PARA EL DESEMPEÑO EFICIENTE; ÉTICO E ÍNTEGRO; EN EL MARCO DE LA MODERNIZACIÓN DE LA GESTIÓN PÚBLICA
AEI.04.02 - GESTIÓN ORIENTADA A RESULTADOS AL SERVICIO DE LA POBLACIÓN; CON PROCESOS OPTIMIZADOS Y PROCEDIMIENTOS ADMINISTRATIVOS SIMPLIFICADOS.

CODIGO	ACTIVIDAD OPERATIVA	UBIGEO	U.M.	PRIORIDAD	PERIODO MULTIANUAL	META	PROGRAMACION MENSUAL										
							01	02	03	04	05	06	07	08	09	10	
AOI00014600039	ASESORAMIENTO TECNICO Y JURIDICO	150122 - MIRAFLORES	ACCION	Muy Alta	2024	FISICO	16.00	16.00	16.00	16.00	16.00	16.00	16.00	16.00	16.00	16.00	16.00
					COSTEO.S/	60,028.07	53,594.96	41,594.96	41,594.96	41,594.96	41,594.96	34,894.96	34,894.96	34,894.96	34,894.96		
					2025	FISICO	16.00	16.00	16.00	16.00	16.00	16.00	16.00	16.00	16.00	16.00	
					COSTEO.S/	34,845.96	34,489.96	34,489.96	34,489.96	34,489.96	34,489.96	34,489.96	34,489.96	34,489.96	34,489.96		
					2026	FISICO	16.00	16.00	16.00	16.00	16.00	16.00	16.00	16.00	16.00	16.00	
					COSTEO.S/	34,845.96	34,489.96	34,489.96	34,489.96	34,489.96	34,489.96	34,489.96	34,489.96	34,489.96	34,489.96		

CENTRO DE COSTO: 05 - OFICINA DE EPIDEMIOLOGIA Y SALUD AMBIENTAL

OEI.02 - GARANTIZAR EL ACCESO A CUIDADOS Y SERVICIOS DE SALUD DE CALIDAD ORGANIZADOS EN REDES INTEGRADAS DE SALUD; CENTRADAS EN LA PERSONA; FAMILIA Y COMUNIDAD; CON ÉNFASIS EN LA PROMOCIÓN DE LA SALUD Y L
AEI.02.03 - REDES INTEGRADAS DE SALUD; IMPLEMENTADAS PROGRESIVAMENTE A NIVEL NACIONAL.

CODIGO	ACTIVIDAD OPERATIVA	UBIGEO	U.M.	PRIORIDAD	PERIODO MULTIANUAL	META	PROGRAMACION MENSUAL										
							01	02	03	04	05	06	07	08	09	10	
AOI00014600041	VIGILANCIA Y CONTROL EPIDEMIOLOGICO	150122 - MIRAFLORES	ACCION	Muy Alta	2024	FISICO	8.00	8.00	8.00	8.00	8.00	8.00	8.00	8.00	8.00	8.00	8.00
					COSTEO.S/	221,517.78	11,757.77	11,757.77	11,757.77	11,757.77	11,757.77	12,357.77	11,757.77	11,757.77	11,757.77		
					2025	FISICO	8.00	8.00	8.00	8.00	8.00	8.00	8.00	8.00	8.00	8.00	
					COSTEO.S/	24,910.81	24,071.81	24,071.81	24,071.81	24,071.81	24,071.81	24,071.81	24,071.81	24,071.81	24,071.81		
					2026	FISICO	8.00	8.00	8.00	8.00	8.00	8.00	8.00	8.00	8.00		
					COSTEO.S/	25,570.09	24,689.09	24,689.09	24,689.09	24,689.09	24,689.09	25,350.59	24,689.09	24,689.09	24,689.09		
AOI00014600160	VIGILANCIA Y CONTROL DEL MEDIO AMBIENTE	150122 - MIRAFLORES	INFORME	Muy Alta	2024	FISICO	1.00	1.00	1.00	1.00	1.00	1.00	1.00	1.00	1.00	1.00	
					COSTEO.S/	79,369.20	727.35	727.35	712.95	712.95	702.95	702.95	702.95	702.95			
					2025	FISICO	1.00	1.00	1.00	1.00	1.00	1.00	1.00	1.00	1.00		
					COSTEO.S/	9,094.10	8,458.24	7,740.24	7,697.58	7,326.33	7,314.33	7,287.84	7,270.84	7,268.84			
					2026	FISICO	1.00	1.00	1.00	1.00	1.00	1.00	1.00	1.00	1.00		
					COSTEO.S/	9,094.10	8,458.24	7,740.24	7,697.58	7,326.33	7,314.33	7,287.84	7,270.84	7,268.84			

CENTRO DE COSTO: 07.01 - OFICINA DE ECONOMIA

OEI.04 - FORTALECER LA RECTORÍA Y LA GOBERNANZA SOBRE EL SISTEMA DE SALUD; Y LA GESTIÓN INSTITUCIONAL; PARA EL DESEMPEÑO EFICIENTE; ÉTICO E ÍNTEGRO; EN EL MARCO DE LA MODERNIZACIÓN DE LA GESTIÓN PÚBLICA
AEI.04.02 - GESTIÓN ORIENTADA A RESULTADOS AL SERVICIO DE LA POBLACIÓN; CON PROCESOS OPTIMIZADOS Y PROCEDIMIENTOS ADMINISTRATIVOS SIMPLIFICADOS.

CODIGO	ACTIVIDAD OPERATIVA	UBIGEO	U.M.	PRIORIDAD	PERIODO MULTIANUAL	META	PROGRAMACION MENSUAL									
							01	02	03	04	05	06	07	08	09	10
AOI00014600042	GESTION ADMINISTRATIVA	150122 - MIRAFLORES	ACCION	Muy Alta	2024	FISICO	2.00	2.00	2.00	2.00	2.00	2.00	2.00	2.00	2.00	2.00
					COSTEO.S/	9,351,228.99	8,853,820.51	8,844,093.51	8,807,718.47	8,785,095.47	8,785,068.47	8,812,088.47	8,773,088.47	8,773,088.47		
					2025	FISICO	2.00	2.00	2.00	2.00	2.00	2.00	2.00	2.00	2.00	
					COSTEO.S/	983,234.34	915,951.60	882,224.60	869,849.56	854,849.56	854,849.56	883,199.56	854,849.56	854,849.56		
					2026	FISICO	2.00	2.00	2.00	2.00	2.00	2.00	2.00	2.00	2.00	
					COSTEO.S/	1,005,772.68	936,599.94	902,872.94	890,497.90	875,497.90	875,497.90	905,265.40	875,497.90	875,497.90		

CENTRO DE COSTO: 07.03 - OFICINA DE PERSONAL

OEI.04 - FORTALECER LA RECTORÍA Y LA GOBERNANZA SOBRE EL SISTEMA DE SALUD; Y LA GESTIÓN INSTITUCIONAL; PARA EL DESEMPEÑO EFICIENTE; ÉTICO E ÍNTEGRO; EN EL MARCO DE LA MODERNIZACIÓN DE LA GESTIÓN PÚBLICA
AEI.04.02 - GESTIÓN ORIENTADA A RESULTADOS AL SERVICIO DE LA POBLACIÓN; CON PROCESOS OPTIMIZADOS Y PROCEDIMIENTOS ADMINISTRATIVOS SIMPLIFICADOS.

aplicacion.gob.pe/POI2024/Reportes/Anexo_POIMultiAnual.aspx?state=30

1/10

POI MultiAnual con Programación Física y Costeo

CODIGO	ACTIVIDAD OPERATIVA	UBIGEO	U.M.	PRIORIDAD	PERIODO MULTIANUAL	META	PROGRAMACION MENSUAL														
							01	02	03	04	05	06	07	08	09	10					
AOI00014600031	PAGO DE PENSIONES	150122 - MIRAFLORES	PLANILLA	Muy Alta	2024	FISICO	1.00	1.00	1.00	1.00	1.00	1.00	1.00	1.00	1.00	1.00	1.00	1.00			
						COSTEO.S/	241,059.34	201,259.34	201,259.34	201,259.34	201,259.34	201,259.34	231,109.34	201,259.34	201,259.34	201,259.34					
					2025	FISICO	1.00	1.00	1.00	1.00	1.00	1.00	1.00	1.00	1.00	1.00	1.00	1.00	1.00	1.00	1.00
						COSTEO.S/	253,112.31	211,322.31	211,322.31	211,322.31	211,322.31	211,322.31	211,322.31	211,322.31	242,664.81	211,322.31	211,322.31	211,322.31	211,322.31	211,322.31	
					2026	FISICO	1.00	1.00	1.00	1.00	1.00	1.00	1.00	1.00	1.00	1.00	1.00	1.00	1.00	1.00	1.00
						COSTEO.S/	265,767.92	221,888.42	221,888.42	221,888.42	221,888.42	221,888.42	221,888.42	221,888.42	254,798.05	221,888.42	221,888.42	221,888.42	221,888.42	221,888.42	

OEI.05 - MEJORAR LA GESTIÓN Y EL DESARROLLO DE LOS RECURSOS HUMANOS EN SALUD CON ÉNFASIS EN COMPETENCIAS; Y LA DISPONIBILIDAD EQUITATIVA EN EL PAÍS
 AEI.05.01 - PLAN DE DOTACIÓN DE RECURSOS HUMANOS EN SALUD ACORDADO CON GOBIERNOS REGIONALES; IMPLEMENTADO.

CODIGO	ACTIVIDAD OPERATIVA	UBIGEO	U.M.	PRIORIDAD	PERIODO MULTIANUAL	META	PROGRAMACION MENSUAL													
							01	02	03	04	05	06	07	08	09	10				
AOI00014600052	GESTION DE RECURSOS HUMANOS	150122 - MIRAFLORES	PERSONA CAPACITADA	Muy Alta	2024	FISICO	47.00	47.00	47.00	47.00	47.00	47.00	47.00	47.00	47.00	47.00	47.00	47.00		
						COSTEO.S/	102,482.18	64,210.76	85,429.75	64,210.74	84,210.74	64,210.76	66,910.76	64,210.76	64,210.76	64,210.76	64,210.76			
					2025	FISICO	47.00	47.00	47.00	47.00	47.00	47.00	47.00	47.00	47.00	47.00	47.00	47.00	47.00	47.00
						COSTEO.S/	68,876.25	65,424.84	86,643.84	65,424.84	85,424.84	65,424.84	65,424.84	68,259.84	65,424.84	65,424.84	65,424.84	65,424.84	65,424.84	
					2026	FISICO	47.00	47.00	47.00	47.00	47.00	47.00	47.00	47.00	47.00	47.00	47.00	47.00	47.00	47.00
						COSTEO.S/	70,417.16	66,776.75	87,995.75	66,776.75	86,776.75	66,776.75	66,776.75	69,753.50	66,776.75	66,776.75	66,776.75	66,776.75	66,776.75	

CENTRO DE COSTO: 07.04 - OFICINA DE SERVICIOS GENERALES Y MANTENIMIENTO

OEI.02 - GARANTIZAR EL ACCESO A CUIDADOS Y SERVICIOS DE SALUD DE CALIDAD ORGANIZADOS EN REDES INTEGRADAS DE SALUD; CENTRADAS EN LA PERSONA; FAMILIA Y COMUNIDAD; CON ÉNFASIS EN LA PROMOCIÓN DE LA SALUD Y L
 AEI.02.03 - REDES INTEGRADAS DE SALUD; IMPLEMENTADAS PROGRESIVAMENTE A NIVEL NACIONAL.

CODIGO	ACTIVIDAD OPERATIVA	UBIGEO	U.M.	PRIORIDAD	PERIODO MULTIANUAL	META	PROGRAMACION MENSUAL											
							01	02	03	04	05	06	07	08	09	10		
AOI00014600050	MANTENIMIENTO Y REPARACION DE ESTABLECIMIENTOS DE SALUD	150122 - MIRAFLORES	ACCION	Muy Alta	2024	FISICO	20.00	20.00	20.00	20.00	20.00	20.00	20.00	20.00	20.00	20.00	20.00	
						COSTEO.S/	126,481.06	66,929.20	66,676.23	31,676.22	31,649.94	31,649.93	31,639.93	31,639.93	31,637.93	31,637.93		
					2025	FISICO	20.00	20.00	20.00	20.00	20.00	20.00	20.00	20.00	20.00	20.00	20.00	20.00
						COSTEO.S/	124,616.70	65,200.75	64,947.80	29,947.80	29,921.54	29,921.04	29,911.54	29,911.54	29,909.54	29,909.54	29,909.54	
					2026	FISICO	20.00	20.00	20.00	20.00	20.00	20.00	20.00	20.00	20.00	20.00	20.00	20.00
						COSTEO.S/	124,757.35	65,179.40	65,042.45	30,042.45	30,016.19	30,015.69	30,006.19	30,006.19	30,004.19	30,004.19	30,004.19	

CENTRO DE COSTO: 07.04 - OFICINA DE SERVICIOS GENERALES Y MANTENIMIENTO

OEI.02 - GARANTIZAR EL ACCESO A CUIDADOS Y SERVICIOS DE SALUD DE CALIDAD ORGANIZADOS EN REDES INTEGRADAS DE SALUD; CENTRADAS EN LA PERSONA; FAMILIA Y COMUNIDAD; CON ÉNFASIS EN LA PROMOCIÓN DE LA SALUD Y L
 AEI.02.03 - REDES INTEGRADAS DE SALUD; IMPLEMENTADAS PROGRESIVAMENTE A NIVEL NACIONAL.

CODIGO	ACTIVIDAD OPERATIVA	UBIGEO	U.M.	PRIORIDAD	PERIODO MULTIANUAL	META	PROGRAMACION MENSUAL										
							01	02	03	04	05	06	07	08	09	10	
AOI00014600032	SERVICIOS GENERALES	150122 - MIRAFLORES	ACCION	Muy Alta	2024	FISICO	13.00	13.00	13.00	13.00	13.00	13.00	13.00	13.00	13.00	13.00	13.00
						COSTEO.S/	251,305.54	146,967.56	146,966.55	146,940.29	146,940.28	146,940.28	148,722.68	146,922.68	146,920.58	146,920.58	
					2025	FISICO	13.00	13.00	13.00	13.00	13.00	13.00	13.00	13.00	13.00	13.00	13.00
						COSTEO.S/	253,392.84	147,480.82	147,479.82	147,452.56	147,451.56	147,451.56	149,325.96	147,435.96	147,433.86	147,433.86	
					2026	FISICO	13.00	13.00	13.00	13.00	13.00	13.00	13.00	13.00	13.00	13.00	13.00
						COSTEO.S/	210,537.97	148,479.05	148,478.05	148,449.79	148,449.79	150,418.69	148,434.19	148,432.09	148,432.09		

CENTRO DE COSTO: 10 - OFICINA DE SEGUROS

OEI.02 - GARANTIZAR EL ACCESO A CUIDADOS Y SERVICIOS DE SALUD DE CALIDAD ORGANIZADOS EN REDES INTEGRADAS DE SALUD; CENTRADAS EN LA PERSONA; FAMILIA Y COMUNIDAD; CON ÉNFASIS EN LA PROMOCIÓN DE LA SALUD Y L
 AEI.02.02 - MECANISMOS DE PAGO DE PRESTACIONES A LOS ASEGURADOS; EFICIENTES; OPORTUNOS Y TRANSPARENTES.

CODIGO	ACTIVIDAD OPERATIVA	UBIGEO	U.M.	PRIORIDAD	PERIODO MULTIANUAL	META	PROGRAMACION MENSUAL										
							01	02	03	04	05	06	07	08	09	10	
AOI00014600119	3330403 - REFERENCIA DE FONE / FUNCIONES OBSTETRICAS NEONATALES ESENCIALES	150122 - MIRAFLORES	GESTANTE Y/O NEONATO REFERIDO	Muy Alta	2024	FISICO	3.00	3.00	3.00	3.00	3.00	3.00	3.00	3.00	3.00	3.00	3.00
						COSTEO.S/	7,636.76	7,236.76	7,236.76	7,236.76	7,136.76	6,236.76	6,316.76	6,236.76	6,236.76	6,236.76	
					2025	FISICO	3.00	3.00	3.00	3.00	3.00	3.00	3.00	3.00	3.00	3.00	3.00
						COSTEO.S/	7,968.60	7,548.60	7,548.60	7,548.60	7,448.60	6,548.60	6,663.60	6,548.60	6,548.60	6,548.60	
					2026	FISICO	3.00	3.00	3.00	3.00	3.00	3.00	3.00	3.00	3.00	3.00	3.00
						COSTEO.S/	8,317.03	7,876.03	7,876.03	7,876.03	7,776.03	6,876.03	7,206.78	6,876.03	6,876.03	6,876.03	

CENTRO DE COSTO: 12 - DEPARTAMENTO DE MEDICINA

OEI.01 - PREVENIR; VIGILAR; CONTROLAR Y REDUCIR EL IMPACTO DE LAS ENFERMEDADES; DAÑOS Y CONDICIONES QUE AFECTAN LA SALUD DE LA POBLACIÓN; CON ÉNFASIS EN LAS PRIORIDADES NACIONALES
 AEI.01.02 - PREVENCIÓN Y CONTROL DE ENFERMEDADES TRANSMISIBLES; FORTALECIDOS; CON ÉNFASIS EN LAS PRIORIDADES SANITARIAS NACIONALES.

CODIGO	ACTIVIDAD OPERATIVA	UBIGEO	U.M.	PRIORIDAD	PERIODO MULTIANUAL	META	PROGRAMACION MENSUAL										
							01	02	03	04	05	06	07	08	09	10	
AOI00014600008	4396201 - IDENTIFICACION Y EXAMEN DE SINTOMATICOS RESPIRATORIOS EN LAS ATENCIONES A PERSONAS > 15 AÑOS Y POBLACION VULNERABLE	150122 - MIRAFLORES	PERSONA ATENDIDA	Muy Alta	2024	FISICO	35.00	35.00	35.00	35.00	35.00	35.00	35.00	35.00	35.00	35.00	35.00
						COSTEO.S/	16,718.86	15,581.45	15,581.45	15,581.45	15,581.45	15,581.45	16,181.45	15,581.45	15,581.45	15,581.45	
					2025	FISICO	35.00	35.00	35.00	35.00	35.00	35.00	35.00	35.00	35.00	35.00	35.00
						COSTEO.S/	17,200.52	16,360.52	16,360.52	16,360.52	16,360.52	16,360.52	16,990.52	16,360.52	16,360.52	16,360.52	
					2026	FISICO	35.00	35.00	35.00	35.00	35.00	35.00	35.00	35.00	35.00	35.00	35.00
						COSTEO.S/	18,060.55	17,178.55	17,178.55	17,178.55	17,178.55	17,178.55	17,840.05	17,178.55	17,178.55	17,178.55	

CODIGO	ACTIVIDAD OPERATIVA	UBIGEO	U.M.	PRIORIDAD	PERIODO MULTIANUAL	META	PROGRAMACION MENSUAL									
							01	02	03	04	05	06	07	08	09	10
AOI00014600009	4395701 - SERVICIOS DE ATENCION DE TUBERCULOSIS CON MEDIDAS DE CONTROL DE INFECCIONES Y BIOSEGURIDAD EN EL PERSONAL DE SALUD	150122 - MIRAFLORES	TRABAJADOR PROTEGIDO	Muy Alta	2024	FISICO	70.00	70.00	70.00	70.00	70.00	70.00	70.00	70.00	70.00	70.00
						COSTEO.S/	42,228.17	22,848.43	22,848.43	22,848.43	22,848.43	22,848.43	23,748.43	22,848.43	22,848.43	22,848.43
					2025	FISICO	75.00	75.00	75.00	75.00	75.00	75.00	75.00	75.00	75.00	75.00
						COSTEO.S/	25,250.85	23,990.85	23,990.85	23,990.85	23,990.85	23,990.85	24,935.85	23,990.85	23,990.85	23,990.85
					2026	FISICO	80.00	80.00	80.00	80.00	80.00	80.00	80.00	80.00	80.00	80.00
						COSTEO.S/	26,513.40	25,190.40	25,190.40	25,190.40	25,190.40	25,190.40	26,182.65	25,190.40	25,190.40	25,190.40

CODIGO	ACTIVIDAD OPERATIVA	UBIGEO	U.M.	PRIORIDAD	PERIODO MULTIANUAL	META	PROGRAMACION MENSUAL									
							01	02	03	04	05	06	07	08	09	10
AOI00014600056	3331502 - SOB/ASMA	150122 - MIRAFLORES	CASO TRATADO	Muy Alta	2024	FISICO	50.00	50.00	50.00	50.00	50.00	50.00	50.00	50.00	50.00	50.00
						COSTEO.S/	150.00	150.00	150.00	150.00	150.00	150.00	150.00	150.00	150.00	150.00



POI MultiAnual con Programación Física y Costeo

CODIGO	ACTIVIDAD OPERATIVA	UBIGEO	U.M.	PRIORIDAD	PERIODO MULTIANUAL	META	PROGRAMACION MENSUAL																		
							01	02	03	04	05	06	07	08	09	10									
					2026	FISICO	1,417.00	1,417.00	1,417.00	1,417.00	1,417.00	1,417.00	1,417.00	1,417.00	1,417.00	1,417.00	1,417.00	1,417.00	1,417.00	1,417.00	1,417.00	1,417.00			
						COSTEO.S/	8,642.70	7,760.70	7,760.70	7,760.70	7,760.70	7,760.70	7,760.70	8,422.20	7,760.70	7,760.70	7,760.70	7,760.70	7,760.70	7,760.70	7,760.70	7,760.70			
AOI00014600002	ATENCION EN HOSPITALIZACION	150122 - MIRAFLORES	DIA-CAMA	Muy Alta	2024	FISICO	2,334.00	2,334.00	2,334.00	2,334.00	2,334.00	2,334.00	2,334.00	2,334.00	2,334.00	2,334.00	2,334.00	2,334.00	2,334.00	2,334.00	2,334.00	2,334.00			
						COSTEO.S/	271,759.33	270,559.33	1,490,559.33	270,559.33	270,559.33	270,559.33	270,559.33	271,459.33	270,559.33	270,559.33	270,559.33	270,559.33	270,559.33	270,559.33	270,559.33	270,559.33	270,559.33	270,559.33	
					2025	FISICO	2,334.00	2,334.00	2,334.00	2,334.00	2,334.00	2,334.00	2,334.00	2,334.00	2,334.00	2,334.00	2,334.00	2,334.00	2,334.00	2,334.00	2,334.00	2,334.00	2,334.00	2,334.00	2,334.00
						COSTEO.S/	120,335.88	119,445.08	1,339,445.08	119,373.08	119,373.08	119,373.08	119,373.08	119,373.08	119,373.08	119,373.08	119,373.08	119,373.08	119,373.08	119,373.08	119,373.08	119,373.08	119,373.08	119,373.08	119,373.08
AOI00014600003	ATENCION DE CUIDADOS INTENSIVOS	150122 - MIRAFLORES	DIA-CAMA	Muy Alta	2024	FISICO	50.00	50.00	50.00	50.00	50.00	50.00	50.00	50.00	50.00	50.00	50.00	50.00	50.00	50.00	50.00	50.00			
						COSTEO.S/	140,700.39	134,700.39	134,700.39	134,700.39	134,700.39	134,700.39	134,700.39	146,100.39	134,700.39	134,700.39	134,700.39	134,700.39	134,700.39	134,700.39	134,700.39	134,700.39	134,700.39		
					2025	FISICO	50.00	50.00	50.00	50.00	50.00	50.00	50.00	50.00	50.00	50.00	50.00	50.00	50.00	50.00	50.00	50.00	50.00	50.00	
						COSTEO.S/	147,735.40	141,435.40	141,435.40	141,435.40	141,435.40	141,435.40	141,435.40	153,405.40	141,435.40	141,435.40	141,435.40	141,435.40	141,435.40	141,435.40	141,435.40	141,435.40	141,435.40		
AOI00014600004	ATENCION DE EMERGENCIAS Y URGENCIAS	150122 - MIRAFLORES	ATENCION	Muy Alta	2024	FISICO	1,000.00	1,000.00	1,000.00	1,000.00	1,000.00	1,000.00	1,000.00	1,000.00	1,000.00	1,000.00	1,000.00	1,000.00	1,000.00	1,000.00	1,000.00	1,000.00			
						COSTEO.S/	138,617.06	138,617.06	138,617.06	138,617.06	138,617.06	138,617.06	138,617.06	138,617.06	138,617.06	138,617.06	138,617.06	138,617.06	138,617.06	138,617.06	138,617.06	138,617.06	138,617.06		
					2025	FISICO	1,000.00	1,000.00	1,000.00	1,000.00	1,000.00	1,000.00	1,000.00	1,000.00	1,000.00	1,000.00	1,000.00	1,000.00	1,000.00	1,000.00	1,000.00	1,000.00	1,000.00	1,000.00	
						COSTEO.S/	138,645.16	138,645.16	138,645.16	138,645.16	138,645.16	138,645.16	138,645.16	138,645.16	138,645.16	138,645.16	138,645.16	138,645.16	138,645.16	138,645.16	138,645.16	138,645.16	138,645.16		
AOI00014600015	5005905 - ATENCION DE LA EMERGENCIA QUIRURGICA	150122 - MIRAFLORES	ATENCION	Muy Alta	2024	FISICO	216.00	216.00	216.00	216.00	216.00	216.00	216.00	216.00	216.00	216.00	216.00	216.00	216.00	216.00	216.00	216.00			
						COSTEO.S/	1,537,333.07	646,061.39	646,061.39	646,061.39	646,061.39	646,061.39	646,061.39	672,761.39	646,061.39	646,061.39	646,061.39	646,061.39	646,061.39	646,061.39	646,061.39	646,061.39			
					2025	FISICO	220.00	220.00	220.00	220.00	220.00	220.00	220.00	220.00	220.00	220.00	220.00	220.00	220.00	220.00	220.00	220.00	220.00		
						COSTEO.S/	1,580,279.66	1,537,798.44	1,537,798.44	1,537,798.44	1,537,798.44	1,537,798.44	1,537,798.44	1,565,833.44	1,537,798.44	1,537,798.44	1,537,798.44	1,537,798.44	1,537,798.44	1,537,798.44	1,537,798.44	1,537,798.44			
AOI00014600016	5005904 - ATENCION DE LA EMERGENCIA DE CUIDADOS INTENSIVOS	150122 - MIRAFLORES	ATENCION	Muy Alta	2024	FISICO	250.00	250.00	250.00	250.00	250.00	250.00	250.00	250.00	250.00	250.00	250.00	250.00	250.00	250.00	250.00				
						COSTEO.S/	667,369.05	634,569.05	634,569.05	634,569.05	634,569.05	634,569.05	634,569.05	665,769.05	634,569.05	634,569.05	634,569.05	634,569.05	634,569.05	634,569.05	634,569.05				
					2025	FISICO	260.00	260.00	260.00	260.00	260.00	260.00	260.00	260.00	260.00	260.00	260.00	260.00	260.00	260.00	260.00	260.00			
						COSTEO.S/	700,737.50	666,297.50	666,297.50	666,297.50	666,297.50	666,297.50	666,297.50	699,057.50	666,297.50	666,297.50	666,297.50	666,297.50	666,297.50	666,297.50	666,297.50				
AOI00014600017	5005903 - ATENCION DE LA EMERGENCIA Y URGENCIA ESPECIALIZADA	150122 - MIRAFLORES	ATENCION	Muy Alta	2024	FISICO	7,415.00	7,415.00	7,415.00	7,415.00	7,415.00	7,415.00	7,415.00	7,415.00	7,415.00	7,415.00	7,415.00	7,415.00	7,415.00	7,415.00	7,415.00				
						COSTEO.S/	1,025,708.11	976,908.11	976,908.11	976,908.11	976,908.11	976,908.11	976,908.11	1,023,108.11	976,908.11	976,908.11	976,908.11	976,908.11	976,908.11	976,908.11	976,908.11				
					2025	FISICO	7,415.00	7,415.00	7,415.00	7,415.00	7,415.00	7,415.00	7,415.00	7,415.00	7,415.00	7,415.00	7,415.00	7,415.00	7,415.00	7,415.00	7,415.00	7,415.00			
						COSTEO.S/	1,076,993.51	1,025,753.51	1,025,753.51	1,025,753.51	1,025,753.51	1,025,753.51	1,025,753.51	1,074,263.51	1,025,753.51	1,025,753.51	1,025,753.51	1,025,753.51	1,025,753.51	1,025,753.51	1,025,753.51				
AOI00014600018	5005901 - ATENCION DE TRIAJE	150122 - MIRAFLORES	ATENCION	Muy Alta	2024	FISICO	10,000.00	10,000.00	10,000.00	10,000.00	10,000.00	10,000.00	10,000.00	10,000.00	10,000.00	10,000.00	10,000.00	10,000.00	10,000.00	10,000.00	10,000.00				
						COSTEO.S/	440,026.70	433,531.00	433,531.00	433,531.00	433,531.00	433,531.00	433,531.00	433,531.00	433,531.00	433,531.00	433,531.00	433,531.00	433,531.00	433,531.00	433,531.00				
					2025	FISICO	10,100.00	10,100.00	10,100.00	10,100.00	10,100.00	10,100.00	10,100.00	10,100.00	10,100.00	10,100.00	10,100.00	10,100.00	10,100.00	10,100.00	10,100.00				
						COSTEO.S/	436,526.70	436,526.70	436,526.70	436,526.70	436,526.70	436,526.70	436,526.70	436,526.70	436,526.70	436,526.70	436,526.70	436,526.70	436,526.70	436,526.70	436,526.70				
AOI00014600044	5005140 - COORDINACION Y SEGUIMIENTO DE LA REFERENCIA	150122 - MIRAFLORES	ATENCION	Muy Alta	2024	FISICO	70.00	70.00	70.00	70.00	70.00	70.00	70.00	80.00	80.00	80.00	80.00	80.00	80.00	80.00	80.00				
						COSTEO.S/	17,695.60	1,955.00	1,955.00	1,957.00	1,955.00	1,954.00	1,954.00	1,954.00	1,954.00	1,955.00	1,955.00	1,955.00	1,955.00	1,955.00					
					2025	FISICO	90.00	90.00	90.00	90.00	90.00	90.00	90.00	90.00	90.00	90.00	90.00	90.00	90.00	90.00	90.00				
						COSTEO.S/	7,084.10	5,680.10	5,681.10	5,681.10	5,681.10	5,682.10	5,682.10	5,682.10	5,682.10	5,682.10	5,682.10	5,682.10	5,682.10	5,682.10					
AOI00014600055	5005139 - ASISTENCIA TECNICA Y CAPACITACION	150122 - MIRAFLORES	PERSONA	Muy Alta	2024	FISICO	0.00	0.00	37.00	0.00	0.00	37.00	0.00	0.00	37.00	0.00	0.00	31.00	0.00	0.00					
						COSTEO.S/	375.00	375.00	375.00	375.00	375.00	375.00	375.00	375.00	375.00	375.00	375.00	375.00	375.00	375.00					
					2025	FISICO	0.00	0.00	30.00	0.00	0.00	30.00	0.00	0.00	30.00	0.00	0.00	30.00	0.00	0.00					
						COSTEO.S/	375.00	375.00	375.00	375.00	375.00	375.00	375.00	375.00	375.00	375.00	375.00	375.00	375.00	375.00					
AOI00014600057	5002824 - ATENCION AMBULATORIA DE URGENCIAS (PRIORIDAD III O IV) EN MODULOS HOSPITALARIOS DIFERENCIADOS AUTORIZADOS	150122 - MIRAFLORES	ATENCION	Muy Alta	2024	FISICO	2,500.00	2,500.00	2,500.00	2,500.00	2,500.00	2,500.00	2,500.00	2,500.00	2,500.00	2,500.00	2,500.00	2,500.00	2,500.00						
						COSTEO.S/	524,890.81	236,389.42	236,389.42	236,389.42	236,389.42	236,389.42	236,389.42	248,989.42	236,389.42	236,389.42	236,389.42	236,389.42							
					2025	FISICO	2,600.00	2,600.00	2,600.00	2,600.00	2,600.00	2,600.00	2,600.00	2,600.00	2,600.00	2,600.00	2,600.00	2,600.00							
						COSTEO.S/	265,848.89	248,208.89	248,208.89	248,208.89	248,208.89	248,208.89	248,208.89	261,438.89	248,208.89	248,208.89	248,208.89	248,208.89							
AOI00014600085	3329404 - AMENAZA DE PARTO PREMATURO	150122 - MIRAFLORES	CASO TRATADO	Muy Alta	2024	FISICO	1.00	1.00	1.00	1.00	1.00	1.00	1.00	1.00	1.00	1.00	1.00	1.00	1.00						
						COSTEO.S/	21,248.39	20,448.39	20,448.39	20,448.39	20,448.39	20,448.39	20,448.39	21,048.39	20,448.39	20,448.39	20,448.39								
					2025	FISICO	1.00	1.00	1.00	1.00	1.00	1.00	1.00	1.00	1.00	1.00	1.00								
						COSTEO.S/	22,310.81	21,470.81	21,470.81	21,470.81	21,470.81	21,470.81	21,470.81	22,100.81	21,470.81	21,470.81	21,470.81								
AOI00014600086	3329406 - HEMORRAGIAS DE LA 1ER MITAD DEL EMBARAZO SIN LAPAROTOMIA	150122																							

POI MultiAnual con Programación Física y Costeo

						COSTEO.S/	4,535.00	4,535.00	4,535.00	4,535.00	4,535.00	4,535.00	4,535.00	4,535.00	4,535.00	4,535.00
AOI00014600087	3329407 - HEMORRAGIA DE LA 2DA MITAD DEL EMBARAZO	150122 - MIRAFLORES	CASO TRATADO	Muy Alta	2024	FISICO	40.00	40.00	40.00	40.00	40.00	40.00	40.00	40.00	40.00	40.00
					2025	COSTEO.S/	4,535.00	4,535.00	4,535.00	4,535.00	4,535.00	4,535.00	4,535.00	4,535.00	4,540.00	4,541.00
					2026	FISICO	40.00	40.00	40.00	40.00	40.00	40.00	40.00	40.00	40.00	40.00
						COSTEO.S/	4,535.00	4,535.00	4,535.00	4,535.00	4,535.00	4,535.00	4,535.00	4,540.00	4,541.00	
						FISICO	40.00	40.00	40.00	40.00	40.00	40.00	40.00	40.00	40.00	
						COSTEO.S/	4,535.00	4,535.00	4,535.00	4,535.00	4,535.00	4,535.00	4,535.00	4,540.00	4,541.00	
AOI00014600088	3329408 - HIPEREMESIS GRAVIDICA	150122 - MIRAFLORES	CASO TRATADO	Muy Alta	2024	FISICO	7.00	7.00	7.00	7.00	7.00	7.00	7.00	7.00	7.00	7.00
					2025	COSTEO.S/	4,535.00	4,535.00	4,535.00	4,535.00	4,535.00	4,535.00	4,535.00	4,535.00	4,535.00	4,535.00
					2026	FISICO	7.00	7.00	7.00	7.00	7.00	7.00	7.00	7.00	7.00	7.00
						COSTEO.S/	4,535.00	4,535.00	4,535.00	4,535.00	4,535.00	4,535.00	4,535.00	4,535.00	4,535.00	
						FISICO	7.00	7.00	7.00	7.00	7.00	7.00	7.00	7.00	7.00	
						COSTEO.S/	4,535.00	4,535.00	4,535.00	4,535.00	4,535.00	4,535.00	4,535.00	4,535.00	4,535.00	
AOI00014600089	3329414 - HEMORRAGIAS DE LA 1ERA MITAD DEL EMBARAZO CON LAPAROTOMIA	150122 - MIRAFLORES	CASO TRATADO	Muy Alta	2024	FISICO	0.00	1.00	1.00	0.00	1.00	0.00	0.00	1.00	0.00	1.00
					2025	COSTEO.S/	4,535.00	4,535.00	4,535.00	4,535.00	4,535.00	4,535.00	4,535.00	4,535.00	4,535.00	4,535.00
					2026	FISICO	0.00	1.00	1.00	0.00	1.00	0.00	0.00	1.00	0.00	1.00
						COSTEO.S/	4,535.00	4,535.00	4,535.00	4,535.00	4,535.00	4,535.00	4,535.00	4,535.00	4,535.00	
						FISICO	0.00	1.00	1.00	0.00	1.00	0.00	0.00	1.00	0.00	1.00
						COSTEO.S/	4,535.00	4,535.00	4,535.00	4,535.00	4,535.00	4,535.00	4,535.00	4,535.00	4,535.00	
AOI00014600090	3329415 - TRASTORNO HIPERTENSIVOS EN EL EMBARAZO	150122 - MIRAFLORES	CASO TRATADO	Muy Alta	2024	FISICO	0.00	0.00	0.00	0.00	0.00	1.00	0.00	0.00	0.00	0.00
					2025	COSTEO.S/	18,701.38	17,901.38	17,901.38	17,901.38	17,901.38	17,901.38	18,501.38	17,901.38	17,901.38	17,901.38
					2026	FISICO	0.00	0.00	0.00	0.00	0.00	1.00	0.00	0.00	0.00	0.00
						COSTEO.S/	19,536.45	18,796.45	18,796.45	18,796.45	18,796.45	18,796.45	19,426.45	18,796.45	18,796.45	
						FISICO	0.00	0.00	0.00	0.00	0.00	1.00	0.00	0.00	0.00	0.00
						COSTEO.S/	20,618.27	19,736.27	19,736.27	19,736.27	19,736.27	19,736.27	20,397.77	19,736.27	19,736.27	
AOI00014600091	3329416 - TRASTORNOS METABOLICOS DEL EMBARAZO	150122 - MIRAFLORES	CASO TRATADO	Muy Alta	2024	FISICO	0.00	0.00	0.00	0.00	1.00	0.00	0.00	0.00	0.00	
					2025	COSTEO.S/	4,535.00	4,535.00	4,535.00	4,535.00	4,535.00	4,535.00	4,535.00	4,535.00	4,535.00	
					2026	FISICO	0.00	0.00	0.00	0.00	1.00	0.00	0.00	0.00	0.00	
						COSTEO.S/	4,535.00	4,535.00	4,535.00	4,535.00	4,535.00	4,535.00	4,535.00	4,535.00	4,535.00	
						FISICO	0.00	0.00	0.00	0.00	1.00	0.00	0.00	0.00	0.00	
						COSTEO.S/	4,535.00	4,535.00	4,535.00	4,535.00	4,535.00	4,535.00	4,535.00	4,535.00	4,535.00	
AOI00014600092	3329417 - OTRAS ENFERMEDADES DEL EMBARAZO	150122 - MIRAFLORES	CASO TRATADO	Muy Alta	2024	FISICO	1.00	1.00	1.00	1.00	1.00	1.00	1.00	1.00	1.00	
					2025	COSTEO.S/	4,535.00	4,535.00	4,535.00	4,535.00	4,535.00	4,535.00	4,535.00	4,535.00	4,535.00	
					2026	FISICO	1.00	1.00	1.00	1.00	1.00	1.00	1.00	1.00	1.00	
						COSTEO.S/	4,535.00	4,535.00	4,535.00	4,535.00	4,535.00	4,535.00	4,535.00	4,535.00	4,535.00	
						FISICO	1.00	1.00	1.00	1.00	1.00	1.00	1.00	1.00	1.00	
						COSTEO.S/	4,535.00	4,535.00	4,535.00	4,535.00	4,535.00	4,535.00	4,535.00	4,535.00	4,535.00	
AOI00014600128	5005906 - SERVICIO DE TRANSPORTE ASISTIDO DE LA EMERGENCIA TERRESTRE	150122 - MIRAFLORES	ATENCION	Muy Alta	2024	FISICO	50.00	50.00	50.00	50.00	50.00	50.00	50.00	50.00	50.00	
					2025	COSTEO.S/	54,844.93	49,644.93	49,644.93	49,644.93	49,644.93	49,644.93	53,544.93	49,644.93	49,648.93	
					2026	FISICO	60.00	60.00	60.00	60.00	60.00	60.00	60.00	60.00	60.00	
						COSTEO.S/	57,364.98	51,904.98	51,904.98	51,904.98	51,904.98	51,904.98	55,999.98	51,904.98	51,908.98	
						FISICO	50.00	50.00	50.00	50.00	50.00	50.00	50.00	50.00	50.00	
						COSTEO.S/	60,011.03	54,278.03	54,278.03	54,278.03	54,278.03	54,278.03	58,577.78	54,278.03	49,834.03	
AOI00014600134	3330605 - BAJO PESO AL NACER Y PREMATURO	150122 - MIRAFLORES	CASO TRATADO	Muy Alta	2024	FISICO	1.00	0.00	0.00	0.00	0.00	0.00	0.00	0.00	0.00	
					2025	COSTEO.S/	6,700.00	6,700.00	6,700.00	6,700.00	6,700.00	6,700.00	6,700.00	6,700.00	6,700.00	
					2026	FISICO	1.00	0.00	0.00	0.00	0.00	0.00	0.00	0.00	0.00	
						COSTEO.S/	6,700.00	6,700.00	6,700.00	6,700.00	6,700.00	6,700.00	6,700.00	6,700.00	6,700.00	
						FISICO	1.00	0.00	0.00	0.00	0.00	0.00	0.00	0.00	0.00	
						COSTEO.S/	6,700.00	6,700.00	6,700.00	6,700.00	6,700.00	6,700.00	6,700.00	6,700.00	6,700.00	
AOI00014600135	3330602 - ASFIXIA DEL NACIMIENTO	150122 - MIRAFLORES	CASO TRATADO	Muy Alta	2024	FISICO	0.00	1.00	0.00	0.00	0.00	0.00	0.00	0.00	0.00	
					2025	COSTEO.S/	4,700.00	4,700.00	4,700.00	4,700.00	4,700.00	4,700.00	4,700.00	4,700.00	4,700.00	
					2026	FISICO	0.00	1.00	0.00	0.00	0.00	0.00	0.00	0.00	0.00	
						COSTEO.S/	4,700.00	4,700.00	4,700.00	4,700.00	4,700.00	4,700.00	4,700.00	4,700.00	4,700.00	
						FISICO	0.00	1.00	0.00	0.00	0.00	0.00	0.00	0.00	0.00	
						COSTEO.S/	4,700.00	4,700.00	4,700.00	4,700.00	4,700.00	4,700.00	4,700.00	4,700.00	4,700.00	
AOI00014600136	3330603 - NEONATO AFECTADO POR EL PARTO (TRAUMA OBSTETRICO)	150122 - MIRAFLORES	CASO TRATADO	Muy Alta	2024	FISICO	0.00	0.00	1.00	0.00	0.00	0.00	0.00	0.00	0.00	
					2025	COSTEO.S/	4,700.00	4,700.00	4,700.00	4,700.00	4,700.00	4,700.00	4,700.00	4,700.00	4,700.00	
					2026	FISICO	0.00	0.00	1.00	0.00	0.00	0.00	0.00	0.00	0.00	
						COSTEO.S/	4,700.00	4,700.00	4,700.00	4,700.00	4,700.00	4,700.00	4,700.00	4,700.00	4,700.00	
						FISICO	0.00	0.00	1.00	0.00	0.00	0.00	0.00	0.00	0.00	
						COSTEO.S/	4,700.00	4,700.00	4,700.00	4,700.00	4,700.00	4,700.00	4,700.00	4,700.00	4,700.00	
AOI00014600138	3330604 - NEONATO AFECTADO POR CONDICIONES MATERNAS (HTA, INFECCION, DM Y RPM)	150122 - MIRAFLORES	CASO TRATADO	Muy Alta	2024	FISICO	0.00	0.00	0.00	1.00	0.00	0.00	0.00	0.00	0.00	
					2025	COSTEO.S/	13,671.00	12,871.00	12,871.00	12,871.00	12,871.00	12,871.00	13,471.00	12,871.00	12,871.00	
					2026	FISICO	0.00	0.00	0.00	1.00	0.00	0.00	0.00	0.00	0.00	
						COSTEO.S/	14,354.55	13,514.55	13,514.55	13,514.55	13,514.55	13,514.55	14,144.55	13,514.55	13,514.55	
						FISICO	0.00	0.00	0.00	1.00	0.00	0.00	0.00	0.00	0.00	
						COSTEO.S/	15,072.28	14,190.28	14,190.28	14,190.28	14,190.28	14,190.28	14,851.78	14,190.28	14,190.28	
AOI00014600139	3330608 - SIFILIS CONGENITA	150122 - MIRAFLORES	CASO TRATADO	Muy Alta	2024	FISICO	0.00	0.00	0.00	0.00	1.00	0.00	0.00	0.00	0.00	
					2025	COSTEO.S/	10,934.56	10,134.56	10,134.56	10,134.56	10,134.56	10,134.56	10,734.56	10,134.56	10,134.56	
					2026	FISICO	0.00	0.00	0.00	0.00	1.00	0.00	0.00	0.00	0.00	
						COSTEO.S/	11,481.29	10,641.29	10,641.29	10,641.29	10,641.29	10,641.29	11,271.29	10,641.29	10,641.29	
						FISICO	0.00	0.00	0.00	0.00	1.00	0.00	0.00	0.00	0.00	
						COSTEO.S/	12,055.35	11,173.35	11,173.35	11,173.35	11,173.35	11,173.35	11,834.85	11,173.35	11,173.35	
AOI00014600140	3330610 - SEPSIS NEONATAL	150122 - MIRAFLORES	CASO TRATADO	Muy Alta	2024	FISICO	0.00	0.00	0.00	0.00	0.00	1.00	0.00	0.00		
					COSTEO.S/	4,700.00	4,700.00	4,700.00	4,700.00	4,700.00	4,700.00	4,700.00	4,700.00	4,700.00		



POI MultiAnual con Programación Física y Costeo

EMERGENCIAS Y DESASTRES				COSTEO.S/	5,900.00	5,900.00	5,900.00	5,900.00	5,900.00	5,900.00	5,900.00	5,900.00	5,900.00	5,900.00	
AOI00014600012	0074001 - DESARROLLO DE ESTUDIOS DE VULNERABILIDAD Y RIESGO EN SERVICIOS PÚBLICOS	150122 - DOCUMENTO MIRAFLORES TECNICO	Muy Alta	2024	FISICO	0.00	0.00	0.00	0.00	0.00	0.00	0.00	0.00	0.00	
				2025	COSTEO.S/	1,083.00	1,083.00	1,083.00	1,083.00	1,083.00	1,083.00	1,083.00	1,083.00	1,083.00	
				2026	FISICO	0.00	0.00	0.00	0.00	0.00	0.00	0.00	0.00	0.00	
				2026	COSTEO.S/	1,083.00	1,083.00	1,083.00	1,083.00	1,083.00	1,083.00	1,083.00	1,083.00	1,083.00	
AOI00014600013	5005580 - FORMACION Y CAPACITACION EN MATERIA DE GESTION DE RIESGO DE DESASTRES Y ADAPTACION AL CAMBIO CLIMATICO	150122 - MIRAFLORES PERSONA	Muy Alta	2024	FISICO	0.00	0.00	0.00	0.00	50.00	0.00	0.00	0.00	0.00	
				2025	COSTEO.S/	1,000.00	1,000.00	1,000.00	1,000.00	1,000.00	1,000.00	1,000.00	1,000.00	1,000.00	
				2026	FISICO	0.00	0.00	0.00	0.00	60.00	0.00	0.00	0.00	0.00	
				2026	COSTEO.S/	1,000.00	1,000.00	1,000.00	1,000.00	1,000.00	1,000.00	1,000.00	1,000.00	1,000.00	
AOI00014600014	5005585 - SEGURIDAD FISICO FUNCIONAL DE SERVICIOS PUBLICOS	150122 - MIRAFLORES INTERVENCION	Muy Alta	2024	FISICO	0.00	0.00	1.00	0.00	0.00	0.00	1.00	0.00	0.00	
				2025	COSTEO.S/	3,083.00	3,083.00	3,083.00	3,083.00	3,083.00	3,083.00	3,083.00	3,083.00	3,083.00	
				2026	FISICO	0.00	0.00	1.00	0.00	0.00	0.00	1.00	0.00	0.00	
				2026	COSTEO.S/	3,083.00	3,083.00	3,083.00	3,083.00	3,083.00	3,083.00	3,083.00	3,083.00	3,083.00	
AOI00014600030	5004280 - DESARROLLO DE INSTRUMENTOS ESTRATEGICOS PARA LA GESTION DEL RIESGO DE DESASTRES	150122 - MIRAFLORES INFORME TECNICO	Muy Alta	2024	FISICO	0.00	1.00	1.00	1.00	1.00	1.00	1.00	1.00	1.00	
				2025	COSTEO.S/	1,500.00	1,500.00	1,500.00	1,500.00	1,500.00	1,500.00	1,500.00	1,500.00	1,500.00	
				2026	FISICO	0.00	1.00	1.00	1.00	1.00	1.00	1.00	1.00	1.00	
				2026	COSTEO.S/	1,500.00	1,500.00	1,500.00	1,500.00	1,500.00	1,500.00	1,500.00	1,500.00	1,500.00	
AOI00014600043	5005560 - DESARROLLO DE SIMULACROS EN GESTION REACTIVA	150122 - MIRAFLORES REPORTE	Muy Alta	2024	FISICO	0.00	0.00	1.00	0.00	0.00	0.00	0.00	1.00	0.00	
				2025	COSTEO.S/	2,500.00	2,500.00	2,500.00	2,500.00	2,500.00	2,500.00	2,500.00	2,500.00	2,500.00	
				2026	FISICO	0.00	0.00	1.00	0.00	0.00	0.00	0.00	1.00	0.00	
				2026	COSTEO.S/	2,500.00	2,500.00	2,500.00	2,500.00	2,500.00	2,500.00	2,500.00	2,500.00	2,500.00	
AOI00014600054	5005561 - IMPLEMENTACION DE BRIGADAS PARA LA ATENCION FRENTE A EMERGENCIAS Y DESASTRES	150122 - MIRAFLORES BRIGADA	Muy Alta	2024	FISICO	1.00	0.00	0.00	0.00	0.00	0.00	1.00	0.00	0.00	
				2025	COSTEO.S/	7,375.00	0.00	7,375.00	0.00	7,375.00	7,375.00	0.00	0.00	0.00	
				2026	FISICO	1.00	0.00	0.00	0.00	0.00	0.00	1.00	0.00	0.00	
				2026	COSTEO.S/	7,375.00	0.00	7,375.00	0.00	7,375.00	7,375.00	0.00	0.00	0.00	
AEI.08.05 - GESTIÓN Y COMUNICACIÓN EFICIENTE Y OPORTUNA AL COE SALUD; DE LA INFORMACIÓN DE CASOS DE EMERGENCIAS MASIVAS Y DESASTRES; FORTALECIDA.															
CODIGO	ACTIVIDAD OPERATIVA	UBIGEO	U.M.	PRIORIDAD	PERIODO MULTIANUAL	META	01	02	03	04	PROGRAMACION MENSUAL				
AOI00014600011	5005612 - DESARROLLO DE LOS CENTROS Y ESPACIOS DE MONITOREO DE EMERGENCIAS Y DESASTRES	150122 - MIRAFLORES REPORTE	Muy Alta	Muy Alta	2024	FISICO	1.00	1.00	1.00	1.00	1.00	1.00	1.00	1.00	1.00
					2025	COSTEO.S/	19,406.00	19,406.00	19,406.00	19,406.00	19,406.00	19,406.00	19,406.00	19,406.00	19,406.00
					2026	FISICO	1.00	1.00	1.00	1.00	1.00	1.00	1.00	1.00	1.00
					2026	COSTEO.S/	19,406.00	19,406.00	19,406.00	19,406.00	19,406.00	19,406.00	19,406.00	19,406.00	19,406.00
CENTRO DE COSTO: 13 - DEPARTAMENTO DE CIRUGIA															
OEI.02 - GARANTIZAR EL ACCESO A CUIDADOS Y SERVICIOS DE SALUD DE CALIDAD ORGANIZADOS EN REDES INTEGRADAS DE SALUD; CENTRADAS EN LA PERSONA; FAMILIA Y COMUNIDAD; CON ÉNFASIS EN LA PROMOCIÓN DE LA SALUD Y L															
AEI.02.03 - REDES INTEGRADAS DE SALUD; IMPLEMENTADAS PROGRESIVAMENTE A NIVEL NACIONAL.															
CODIGO	ACTIVIDAD OPERATIVA	UBIGEO	U.M.	PRIORIDAD	PERIODO MULTIANUAL	META	01	02	03	04	PROGRAMACION MENSUAL				
AOI00014600049	INTERVENCIONES QUIRURGICAS	150122 - MIRAFLORES INTERVENCION	Muy Alta	Muy Alta	2024	FISICO	50.00	50.00	50.00	50.00	50.00	50.00	50.00	50.00	50.00
					2025	COSTEO.S/	224,277.82	211,077.82	211,077.82	211,077.82	211,077.82	211,077.82	211,077.82	211,077.82	211,077.82
					2026	FISICO	50.00	50.00	50.00	50.00	50.00	50.00	50.00	50.00	50.00
					2026	COSTEO.S/	234,391.71	220,531.71	220,531.71	220,531.71	220,531.71	220,531.71	220,531.71	220,531.71	220,531.71
AEI.02.04 - ATENCIÓN DE URGENCIAS Y EMERGENCIAS MÉDICAS; EFICIENTE Y OPORTUNA.															
CODIGO	ACTIVIDAD OPERATIVA	UBIGEO	U.M.	PRIORIDAD	PERIODO MULTIANUAL	META	01	02	03	04	PROGRAMACION MENSUAL				
AOI00014600111	3329601 - TRABAJO DE PARTO DISFUNCIONAL.	150122 - MIRAFLORES PARTO COMPLICADO	Muy Alta	Muy Alta	2024	FISICO	0.00	0.00	0.00	0.00	1.00	0.00	0.00	0.00	0.00
					2025	COSTEO.S/	29,899.09	27,499.09	27,499.09	27,499.09	27,499.09	27,499.09	27,499.09	27,499.09	27,499.09
					2026	FISICO	0.00	0.00	0.00	0.00	0.00	0.00	0.00	0.00	0.00
					2026	COSTEO.S/	31,277.79	28,757.79	28,757.79	28,757.79	28,757.79	28,757.79	28,757.79	28,757.79	28,757.79
AOI00014600112	3329602 - HEMORRAGIAS INTRAPARTO Y POSTPARTO	150122 - MIRAFLORES PARTO COMPLICADO	Muy Alta	Muy Alta	2024	FISICO	0.00	0.00	0.00	0.00	1.00	0.00	0.00	0.00	0.00
					2025	COSTEO.S/	32,903.25	31,303.25	31,303.25	31,303.25	31,303.25	31,303.25	31,303.25	31,303.25	31,303.25
					2026	FISICO	0.00	0.00	0.00	0.00	1.00	0.00	0.00	0.00	0.00
					2026	COSTEO.S/	34,432.16	32,752.16	32,752.16	32,752.16	32,752.16	32,752.16	32,752.16	32,752.16	32,752.16
AOI00014600113	3329701 - CESAREA	150122 - MIRAFLORES CESAREA	Muy Alta	Muy Alta	2024	FISICO	1.00	1.00	1.00	1.00	1.00	1.00	1.00	1.00	
					2025	COSTEO.S/	125,951.41	118,351.41	118,351.41	118,351.41	118,351.41	118,351.41	118,351.41	118,351.41	118,351.41



POI MultiAnual con Programación Física y Costeo

Table with columns for year (2026), FISCO, and COSTEO.S/ with values for 1.00 across multiple rows.

OEI.04 - FORTALECER LA RECTORÍA Y LA GOBERNANZA SOBRE EL SISTEMA DE SALUD; Y LA GESTIÓN INSTITUCIONAL; PARA EL DESEMPEÑO EFICIENTE; ÉTICO E ÍNTEGRO; EN EL MARCO DE LA MODERNIZACIÓN DE LA GESTIÓN PÚBLICA

Table for OEI.04 with columns: CODIGO, ACTIVIDAD OPERATIVA, UBIGEO, U.M., PRIORIDAD, PERIODO MULTIANUAL, META, and PROGRAMACION MENSUAL (01-10).

CENTRO DE COSTO: 18 - DEPARTAMENTO DE PATOLOGÍA CLÍNICA

OEI.02 - GARANTIZAR EL ACCESO A CUIDADOS Y SERVICIOS DE SALUD DE CALIDAD ORGANIZADOS EN REDES INTEGRADAS DE SALUD; CENTRADAS EN LA PERSONA; FAMILIA Y COMUNIDAD; CON ÉNFASIS EN LA PROMOCIÓN DE LA SALUD Y L

Table for OEI.02 (Centro de Costo 18) with columns: CODIGO, ACTIVIDAD OPERATIVA, UBIGEO, U.M., PRIORIDAD, PERIODO MULTIANUAL, META, and PROGRAMACION MENSUAL (01-10).

Table for OEI.02 (Centro de Costo 18) with columns: CODIGO, ACTIVIDAD OPERATIVA, UBIGEO, U.M., PRIORIDAD, PERIODO MULTIANUAL, META, and PROGRAMACION MENSUAL (01-10).

Table for OEI.02 (Centro de Costo 18) with columns: CODIGO, ACTIVIDAD OPERATIVA, UBIGEO, U.M., PRIORIDAD, PERIODO MULTIANUAL, META, and PROGRAMACION MENSUAL (01-10).

CENTRO DE COSTO: 19 - DEPARTAMENTO DE DIAGNOSTICO POR IMAGENES

OEI.02 - GARANTIZAR EL ACCESO A CUIDADOS Y SERVICIOS DE SALUD DE CALIDAD ORGANIZADOS EN REDES INTEGRADAS DE SALUD; CENTRADAS EN LA PERSONA; FAMILIA Y COMUNIDAD; CON ÉNFASIS EN LA PROMOCIÓN DE LA SALUD Y L

Table for OEI.02 (Centro de Costo 19) with columns: CODIGO, ACTIVIDAD OPERATIVA, UBIGEO, U.M., PRIORIDAD, PERIODO MULTIANUAL, META, and PROGRAMACION MENSUAL (01-10).

CENTRO DE COSTO: 20 - DEPARTAMENTO DE FARMACIA

OEI.02 - GARANTIZAR EL ACCESO A CUIDADOS Y SERVICIOS DE SALUD DE CALIDAD ORGANIZADOS EN REDES INTEGRADAS DE SALUD; CENTRADAS EN LA PERSONA; FAMILIA Y COMUNIDAD; CON ÉNFASIS EN LA PROMOCIÓN DE LA SALUD Y L

Table for OEI.02 (Centro de Costo 20) with columns: CODIGO, ACTIVIDAD OPERATIVA, UBIGEO, U.M., PRIORIDAD, PERIODO MULTIANUAL, META, and PROGRAMACION MENSUAL (01-10).

CENTRO DE COSTO: 21 - DEPARTAMENTO DE SERVICIO SOCIAL

OEI.02 - GARANTIZAR EL ACCESO A CUIDADOS Y SERVICIOS DE SALUD DE CALIDAD ORGANIZADOS EN REDES INTEGRADAS DE SALUD; CENTRADAS EN LA PERSONA; FAMILIA Y COMUNIDAD; CON ÉNFASIS EN LA PROMOCIÓN DE LA SALUD Y L

Table for OEI.02 (Centro de Costo 21) with columns: CODIGO, ACTIVIDAD OPERATIVA, UBIGEO, U.M., PRIORIDAD, PERIODO MULTIANUAL, META, and PROGRAMACION MENSUAL (01-10).

CENTRO DE COSTO: 22 - DEPARTAMENTO DE NUTRICION

OEI.02 - GARANTIZAR EL ACCESO A CUIDADOS Y SERVICIOS DE SALUD DE CALIDAD ORGANIZADOS EN REDES INTEGRADAS DE SALUD; CENTRADAS EN LA PERSONA; FAMILIA Y COMUNIDAD; CON ÉNFASIS EN LA PROMOCIÓN DE LA SALUD Y L

Table for OEI.02 (Centro de Costo 22) with columns: CODIGO, ACTIVIDAD OPERATIVA, UBIGEO, U.M., PRIORIDAD, PERIODO MULTIANUAL, META, and PROGRAMACION MENSUAL (01-10).



POI MultiAnual con Programación Física y Costeo

AOK00014600033 BRINDAR APOYO AL DIAGNOSTICO POR IMÁGENES	150122 - MIRAFLORES	EXAMEN	Muy Alta	2024	FISICO	4,982.00	4,966.00	5,776.00	5,536.00	5,530.00	5,803.00	5,706.00	5,989.00	5,703.00	6,34
					COSTEO.S/	539,230.90	530,030.90	530,030.90	530,030.90	530,030.90	530,030.90	536,930.90	530,030.90	580,030.90	618,0
				2025	FISICO	5,480.00	5,959.00	6,353.00	6,089.00	6,083.00	6,276.00	6,587.00	6,273.00	6,97	
					COSTEO.S/	547,700.35	538,040.35	538,040.35	538,040.35	538,040.35	545,285.35	538,040.35	588,040.35	616,0	
				2026	FISICO	6,028.00	6,554.00	6,988.00	6,697.00	6,691.00	7,021.00	6,903.00	7,245.00	6,900.00	7,67
					COSTEO.S/	556,593.26	546,450.26	546,450.26	546,450.26	546,450.26	546,450.26	554,057.51	546,450.26	596,450.26	634,4

CENTRO DE COSTO: 20 - DEPARTAMENTO DE FARMACIA

OEI.02 - GARANTIZAR EL ACCESO A CUIDADOS Y SERVICIOS DE SALUD DE CALIDAD ORGANIZADOS EN REDES INTEGRADAS DE SALUD; CENTRADAS EN LA PERSONA; FAMILIA Y COMUNIDAD; CON ÉNFASIS EN LA PROMOCIÓN DE LA SAI
 AEI.02.03 - REDES INTEGRADAS DE SALUD; IMPLEMENTADAS PROGRESIVAMENTE A NIVEL NACIONAL.

CODIGO	ACTIVIDAD OPERATIVA	UBIGEO	U.M.	PRIORIDAD	PERIODO MULTIANUAL	META	PROGRAMACION MENSUAL									
							01	02	03	04	05	06	07	08	09	10
AOK00014600036 COMERCIALIZACION DE MEDICAMENTOS E INSUMOS	150122 - MIRAFLORES	RECETA	Muy Alta	2024	FISICO	21,200.00	21,200.00	21,200.00	21,200.00	21,200.00	21,200.00	21,200.00	21,200.00	21,200.00	21,200.00	21,200.00
					COSTEO.S/	6,871,540.89	759,302.56	759,302.55	759,302.55	759,302.55	759,302.55	764,702.57	759,302.57	759,302.57	759,302.57	759,31
				2025	FISICO	21,200.00	21,200.00	21,200.00	21,200.00	21,200.00	21,200.00	21,200.00	21,200.00	21,200.00	21,200.00	21,200.00
					COSTEO.S/	409,720.05	402,664.69	402,664.69	402,664.69	402,664.69	402,664.69	408,334.69	402,664.69	402,664.69	402,664.69	402,64
				2026	FISICO	21,200.00	21,200.00	21,200.00	21,200.00	21,200.00	21,200.00	21,200.00	21,200.00	21,200.00	21,200.00	21,200.00
					COSTEO.S/	414,285.87	406,852.51	406,852.51	406,852.51	406,852.51	406,852.51	412,806.01	406,852.51	406,852.51	406,852.51	406,8

CENTRO DE COSTO: 21 - DEPARTAMENTO DE SERVICIO SOCIAL

OEI.02 - GARANTIZAR EL ACCESO A CUIDADOS Y SERVICIOS DE SALUD DE CALIDAD ORGANIZADOS EN REDES INTEGRADAS DE SALUD; CENTRADAS EN LA PERSONA; FAMILIA Y COMUNIDAD; CON ÉNFASIS EN LA PROMOCIÓN DE LA SAI
 AEI.02.03 - REDES INTEGRADAS DE SALUD; IMPLEMENTADAS PROGRESIVAMENTE A NIVEL NACIONAL.

CODIGO	ACTIVIDAD OPERATIVA	UBIGEO	U.M.	PRIORIDAD	PERIODO MULTIANUAL	META	PROGRAMACION MENSUAL									
							01	02	03	04	05	06	07	08	09	10
AOK00014600158 APOYO AL CIUDADANO CON DISCAPACIDAD	150122 - MIRAFLORES	ATENCION	Muy Alta	2024	FISICO	9,024.00	9,024.00	9,024.00	9,024.00	9,024.00	9,024.00	9,024.00	9,024.00	9,024.00	9,024.00	9,02
					COSTEO.S/	122,164.48	67,440.12	68,115.25	67,440.12	68,115.23	68,088.11	70,562.76	67,432.12	68,107.24	67,4	
				2025	FISICO	9,474.00	9,474.00	9,474.00	9,474.00	9,474.00	9,474.00	9,474.00	9,474.00	9,474.00	9,474.00	9,47
					COSTEO.S/	110,912.07	70,349.15	71,024.27	70,349.15	71,024.27	70,997.15	73,591.80	70,341.16	71,016.28	70,3	
				2026	FISICO	9,947.00	9,947.00	9,947.00	9,947.00	9,947.00	9,947.00	9,947.00	9,947.00	9,947.00	9,947.00	9,94
					COSTEO.S/	111,234.56	73,403.64	74,078.76	73,403.64	74,078.76	74,051.64	76,772.29	73,395.65	74,070.77	73,3	

CENTRO DE COSTO: 22 - DEPARTAMENTO DE NUTRICION

OEI.02 - GARANTIZAR EL ACCESO A CUIDADOS Y SERVICIOS DE SALUD DE CALIDAD ORGANIZADOS EN REDES INTEGRADAS DE SALUD; CENTRADAS EN LA PERSONA; FAMILIA Y COMUNIDAD; CON ÉNFASIS EN LA PROMOCIÓN DE LA SAI
 AEI.02.03 - REDES INTEGRADAS DE SALUD; IMPLEMENTADAS PROGRESIVAMENTE A NIVEL NACIONAL.

CODIGO	ACTIVIDAD OPERATIVA	UBIGEO	U.M.	PRIORIDAD	PERIODO MULTIANUAL	META	PROGRAMACION MENSUAL									
							01	02	03	04	05	06	07	08	09	10
AOK00014600035 APOYO ALIMENTARIO PARA GRUPOS EN RIESGO	150122 - MIRAFLORES	RACION	Muy Alta	2024	FISICO	9,010.00	9,010.00	9,010.00	9,010.00	9,010.00	9,010.00	9,010.00	9,010.00	9,010.00	9,01	
					COSTEO.S/	327,249.54	309,555.54	309,555.54	309,555.54	309,555.54	309,555.54	317,355.54	309,555.54	309,555.54	309,55	
				2025	FISICO	9,010.00	9,010.00	9,010.00	9,010.00	9,010.00	9,010.00	9,010.00	9,010.00	9,010.00	9,010.00	9,01
					COSTEO.S/	335,303.54	325,029.90	325,029.90	325,029.90	325,029.90	325,029.90	333,219.90	325,029.90	325,029.90	325,0	
				2026	FISICO	9,010.00	9,010.00	9,010.00	9,010.00	9,010.00	9,010.00	9,010.00	9,010.00	9,010.00	9,010.00	9,01
					COSTEO.S/	356,756.71	341,147.41	341,147.41	341,147.41	341,147.41	341,147.41	349,746.91	341,147.41	341,147.41	341,1	

COSTEO TOTAL AÑO 202
 COSTEO TOTAL AÑO 202
 COSTEO TOTAL AÑO 202

U.M. = Unidad de Medida

MINISTERIO DE SALUD
 Hospital de Emergencias "José Casimiro Ulloa"

 C.P.C. ROSA LOURDES QUISPE CUAYLA
 C.P.C. 28951
 Coordinadora del Equipo de Planeamiento
 Oficina Ejecutiva de Planeamiento y Presupuesto

MINISTERIO DE SALUD
 Hospital de Emergencias "José Casimiro Ulloa"

 Ego. ROXANA JAQUELINE ALARCON GUIZADO
 DEL OMS/OPS
 DIRECTORA EJECUTIVA
 OFICINA EJECUTIVA DE PLANEAMIENTO Y PRESUPUESTO